

ESTADO DO PARANÁ
SECRETARIA DA SEGURANÇA PÚBLICA
CENTRO DE ANÁLISE, PLANEJAMENTO E ESTATÍSTICA

RELATÓRIO ESTATÍSTICO CRIMINAL
MORTES VIOLENTAS INTENCIONAIS
JANEIRO A DEZEMBRO DE 2024

Curitiba – Dezembro/2024

ESTADO DO PARANÁ

SECRETARIA DA SEGURANÇA PÚBLICA

Hudson Leôncio Teixeira
Secretário da Segurança Pública

CAPE – CENTRO DE ANÁLISE, PLANEJAMENTO E ESTATÍSTICA

Claudio Todisco Silveira - Major PMPR.

Chefe

Bacharel em Direito, Especialista em Gestão e Governança da Tecnologia.

Equipe Técnica

Antonio Jorge Gonçalves Pontes – Capitão PMPR.

Estatístico, Especialista em Ensino da Matemática.

Eduardo Tosta Seixas Júnior – Escrivão PCPR.

Geógrafo e Especialista em Análise Criminal.

Gladson Fabian Marques – Investigador PCPR.

Bacharel em Comunicação- Graduando em Geografia - Especialista em Análise Criminal.

Jerry Adriani Favaro – Investigador PCPR.

Bacharel em Direito.

Laurence Smanhotto Tomaz – Soldado PMPR.

Tecnólogo T.I., Especialista Redes e Segurança de Sistemas.

Reginaldo Santa Rosa – Cabo PMPR.

Matemático, Tecnólogo em Análise e Desenvolvimento de Sistemas e Mestre em Métodos Numéricos e Engenharia.

Roberto Cherpinski - Sargento PMPR.

Gestão Pública.

Jocelim Rodrigues Abdala Júnior - Soldado PMPR.

Bacharel em Sistemas de Informação.

Marcelo Novaes Monteiro - Investigador PCPR.

Bacharel em Direito.

Edivaldo Corrêa Mecnas – Sargento PMPR.

Tecnólogo em Segurança Pública, Especialista em Análise Criminal e Defesa Civil.

Equipe Técnica – Núcleo Foz do Iguaçu

Anderson dos Santos Carvalho - Soldado PMPR.

Tecnólogo T.I.

Fernando Laço Portinho - Investigador PCPR.

Bacharel em Administração Pública, Especialista em Gestão Pública Municipal.

AISP	Município	Homicídio Doloso - Inclui Femicídio												Roubo Com Resultado Morte (Latrocínio)												Lesão Corporal Com Resultado Morte												Feminicídio																												
		Jan	Fev	Mar	Abr	Mai	Jun	Jul	Ago	Set	Out	Nov	Dez	Total	Jan	Fev	Mar	Abr	Mai	Jun	Jul	Ago	Set	Out	Nov	Dez	Total	Jan	Fev	Mar	Abr	Mai	Jun	Jul	Ago	Set	Out	Nov	Dez	Total	Jan	Fev	Mar	Abr	Mai	Jun	Jul	Ago	Set	Out	Nov	Dez	Total													
23	SANTO ANTONIO DA PLATINA	2	1	2	1	1	0	0	0	1	0	1	2	11	0	0	0	0	0	0	0	0	0	0	0	0	0	0	0	0	0	0	0	0	0	0	0	0	0	0	0	0	0	0	0	0	0	0	0	0	0	0	0	0	0	0	0	0	0	0	0	0	0	0	1	1
23	SAO JOSE DA BOM VISTA	0	0	0	0	0	0	0	0	0	0	0	0	0	0	0	0	0	0	0	0	0	0	0	0	0	0	0	0	0	0	0	0	0	0	0	0	0	0	0	0	0	0	0	0	0	0	0	0	0	0	0														
23	SIQUEIRA CAMPOS	0	0	1	1	0	0	0	0	0	1	0	0	3	0	0	0	0	0	1	0	0	0	0	0	0	0	0	0	0	0	0	0	0	0	0	0	0	0	0	0	1	0	0	0	0	0	0	0	0	0	1														
23	TOMAZINA	0	0	0	0	0	0	0	0	0	0	1	1	0	0	0	0	0	0	0	0	0	0	0	0	0	0	0	0	0	0	0	0	0	0	0	0	0	0	0	0	0	0	0	0	0	0	0	0	0	0															
23	WENCESLAU BRAZ	0	1	0	1	1	0	0	0	0	0	0	3	1	0	0	0	0	0	0	0	0	0	0	0	0	0	0	0	0	0	0	0	0	0	0	0	0	0	0	0	0	0	0	0	0	0	0	0	0	0															
TOTAL		153	136	190	139	160	111	139	145	112	110	131	137	1663	3	5	3	3	1	3	5	7	4	6	1	5	46	8	5	7	7	5	1	4	1	5	10	4	4	61	12	7	9	8	7	6	5	7	10	9	13	16	109													

Fonte: Polícia Civil
Nota: Dados extraídos em data de 03 de fevereiro de 2025

GRÁFICO 4: Quantitativo de Vítimas de Femicídio - Paraná 2021 - 2024



GRÁFICO 2: Quantitativo de Vítimas de Roubo Com Resultado Morte (Latrocínio) - Paraná 2021 - 2024



GRÁFICO 1: Quantitativo de Vítimas de Homicídio Doloso (Inclui Femicídio) - Paraná 2021 - 2024



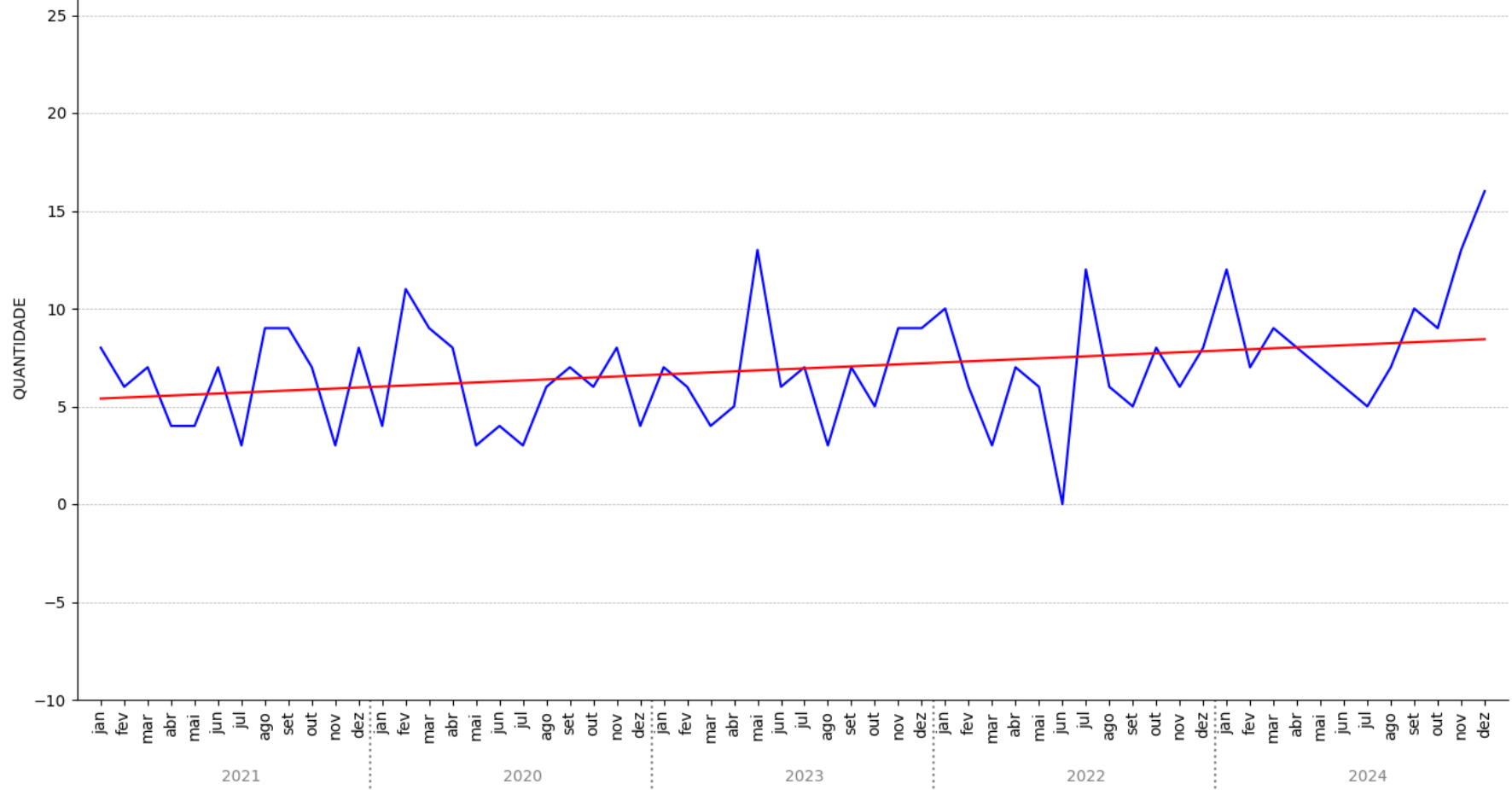

QUANTITATIVO DE VÍTIMAS DE FEMINICÍDIO

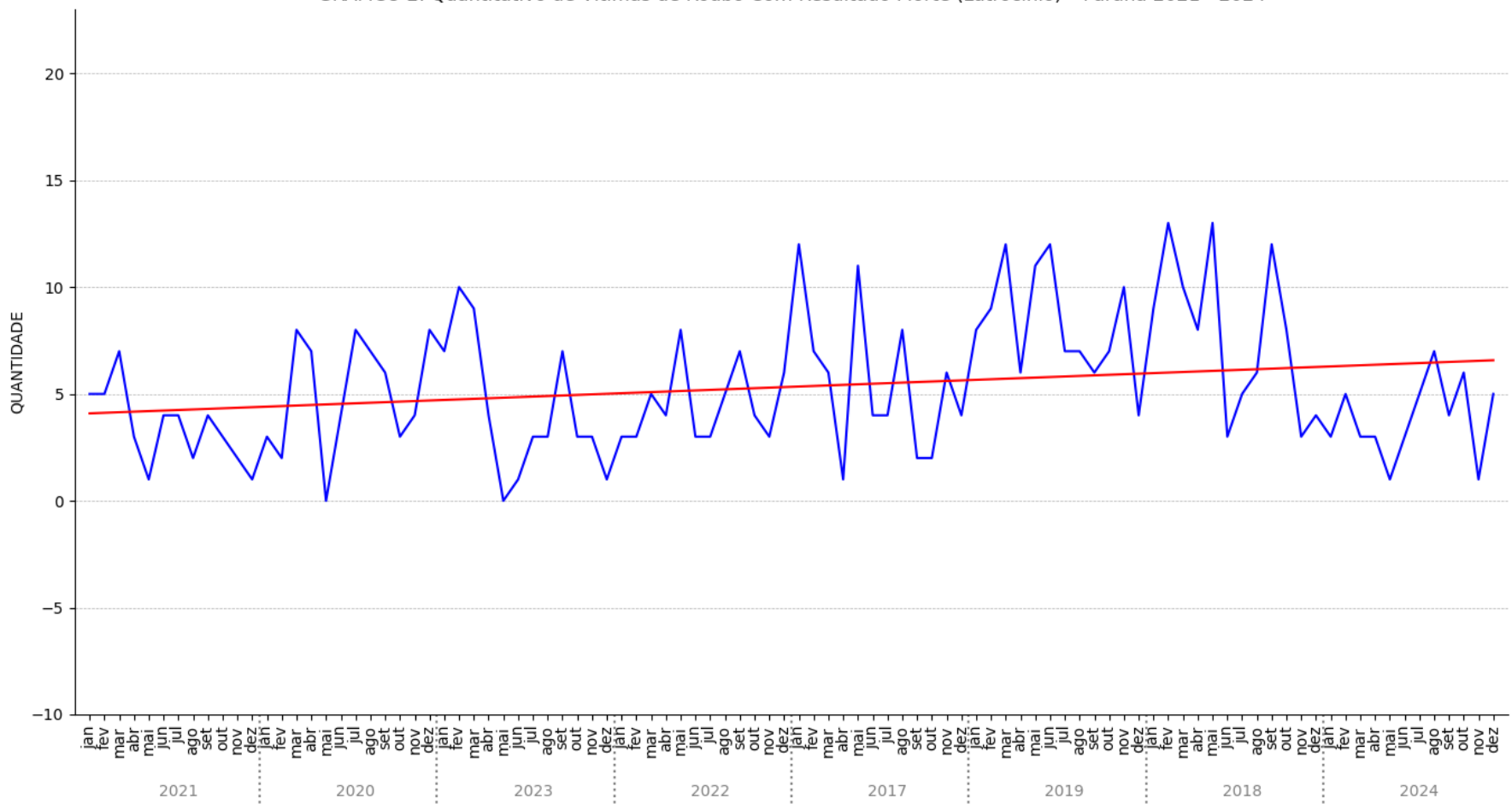
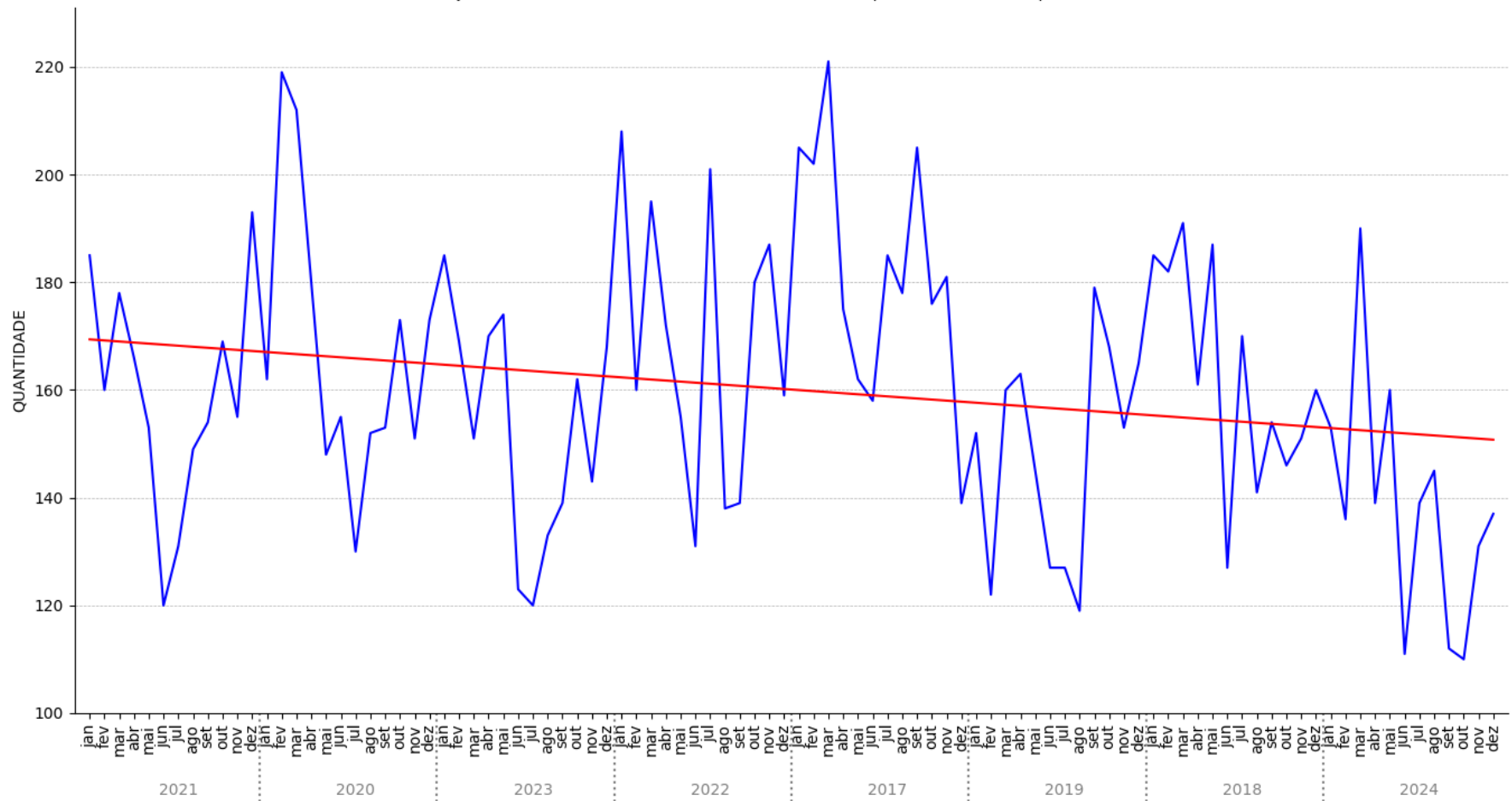
POR MUNICÍPIO NO PARANÁ - 2024

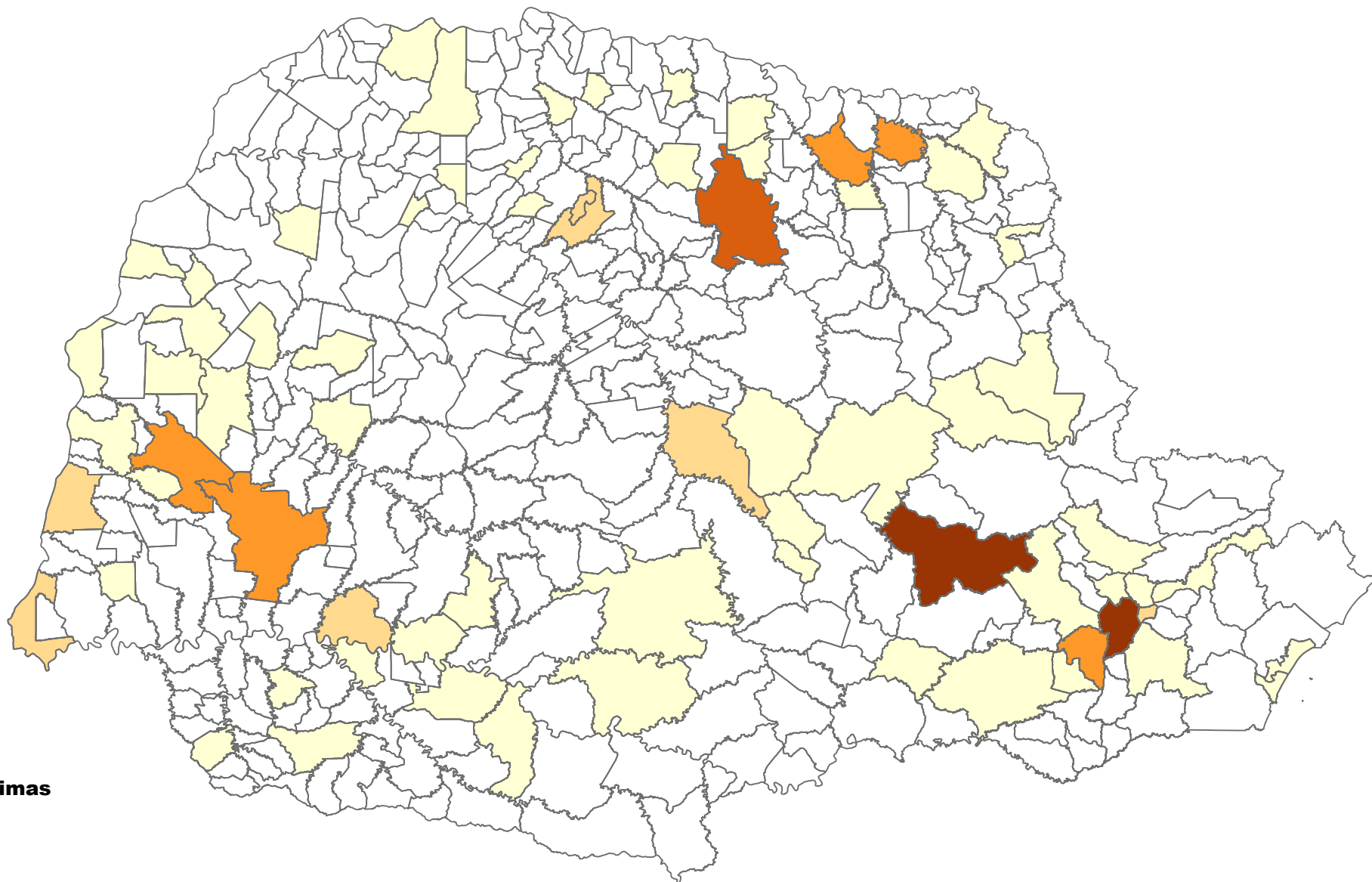

Legenda Total de Vítimas

- 1
- 2
- 3
- 4 a 5
- 6 a 11



QUANTITATIVO DE VÍTIMAS DE LESÃO CORPORAL SEGUIDA DE MORTE POR MUNICÍPIO NO PARANÁ - 2024

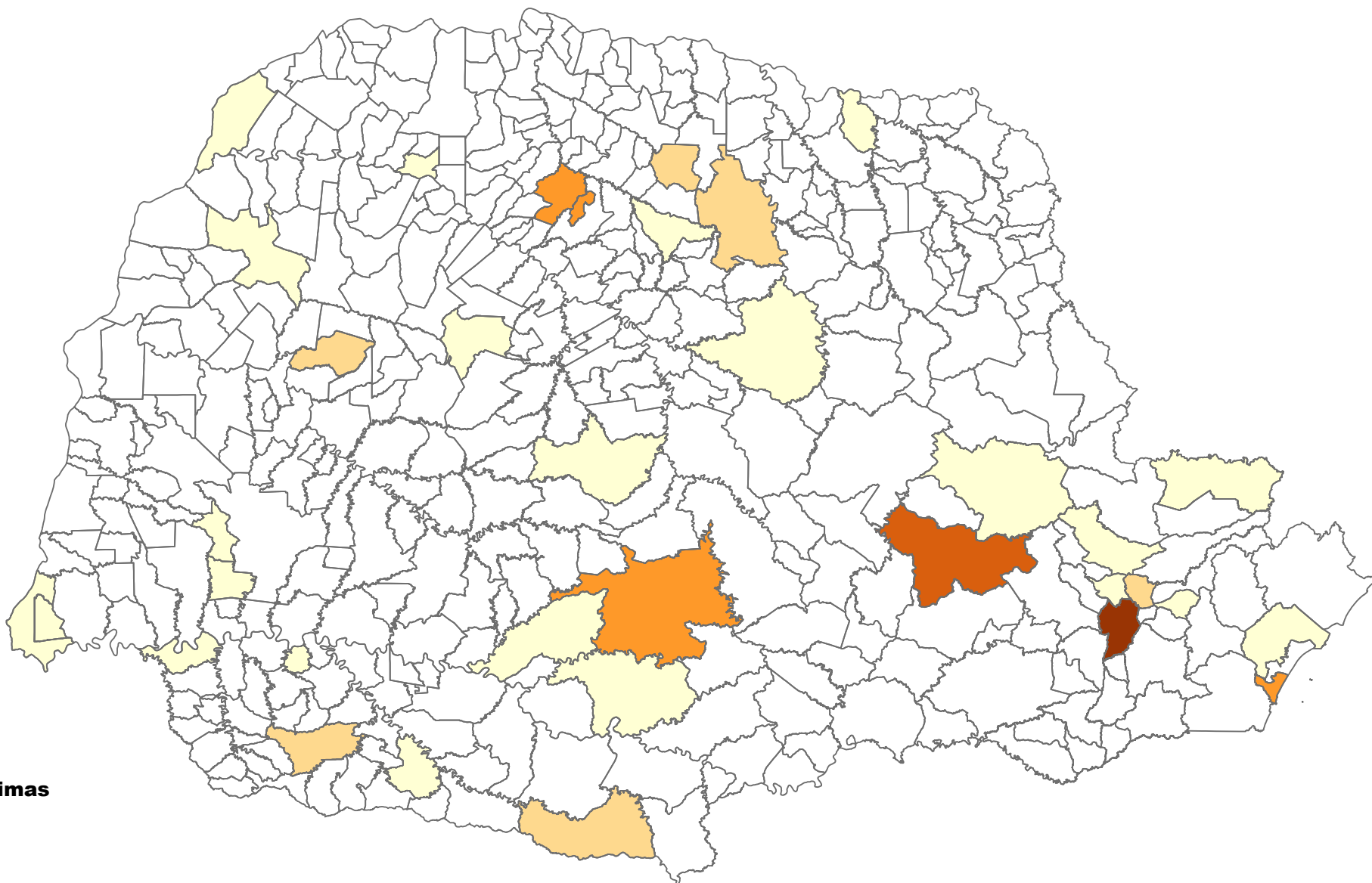

Legenda Total de Vítimas

- 1
- 2
- 3
- 4 a 5
- 6 a 9



QUANTITATIVO DE VÍTIMAS DE ROUBO SEGUIDO DE MORTE POR MUNICÍPIO NO PARANÁ - 2024

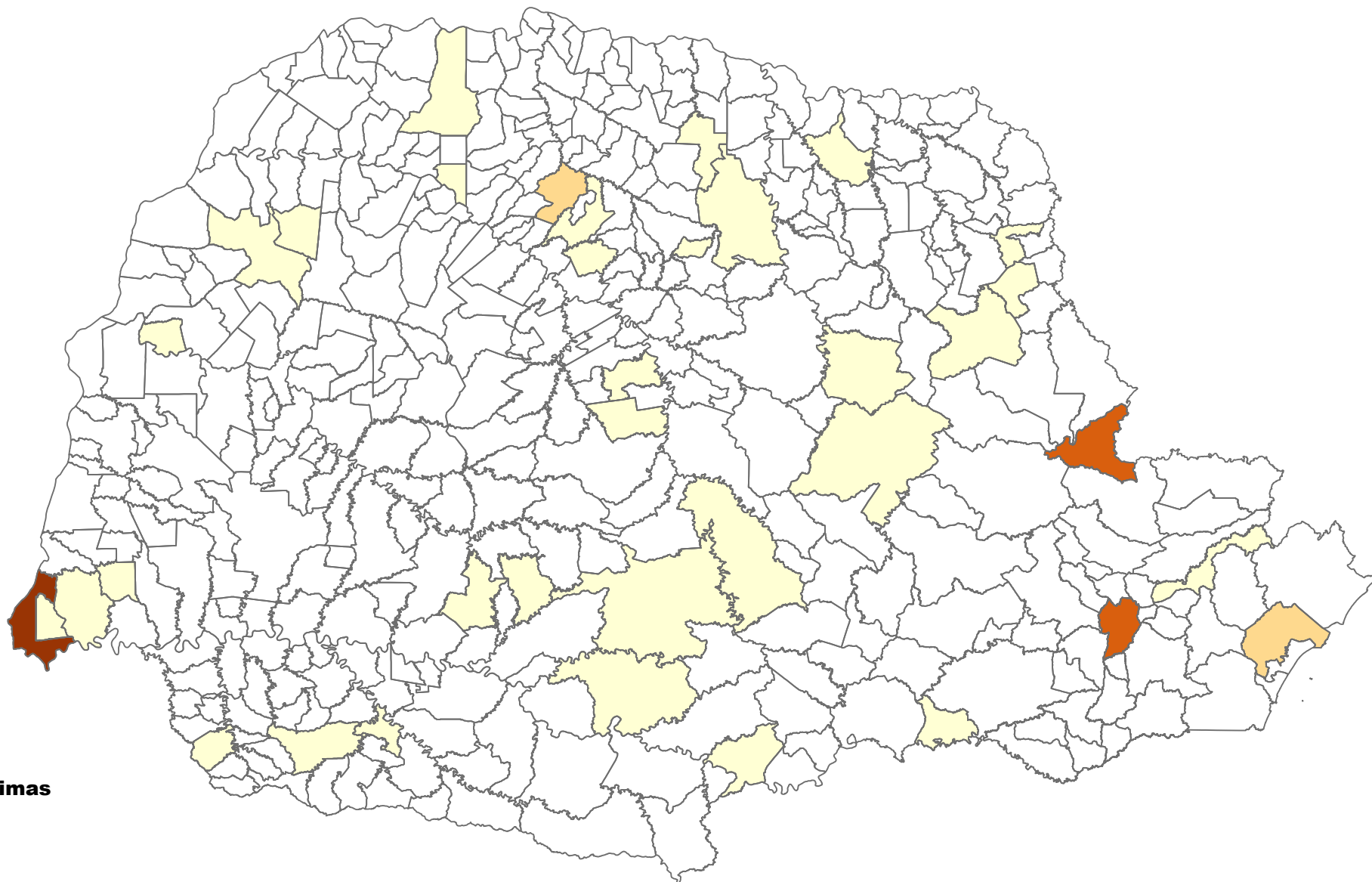

Legenda Total de Vítimas

- 1
- 2
- 3
- 4



QUANTITATIVO DE VÍTIMAS DE HOMICÍDIO DOLOSO

POR MUNICÍPIO NO PARANÁ - 2024

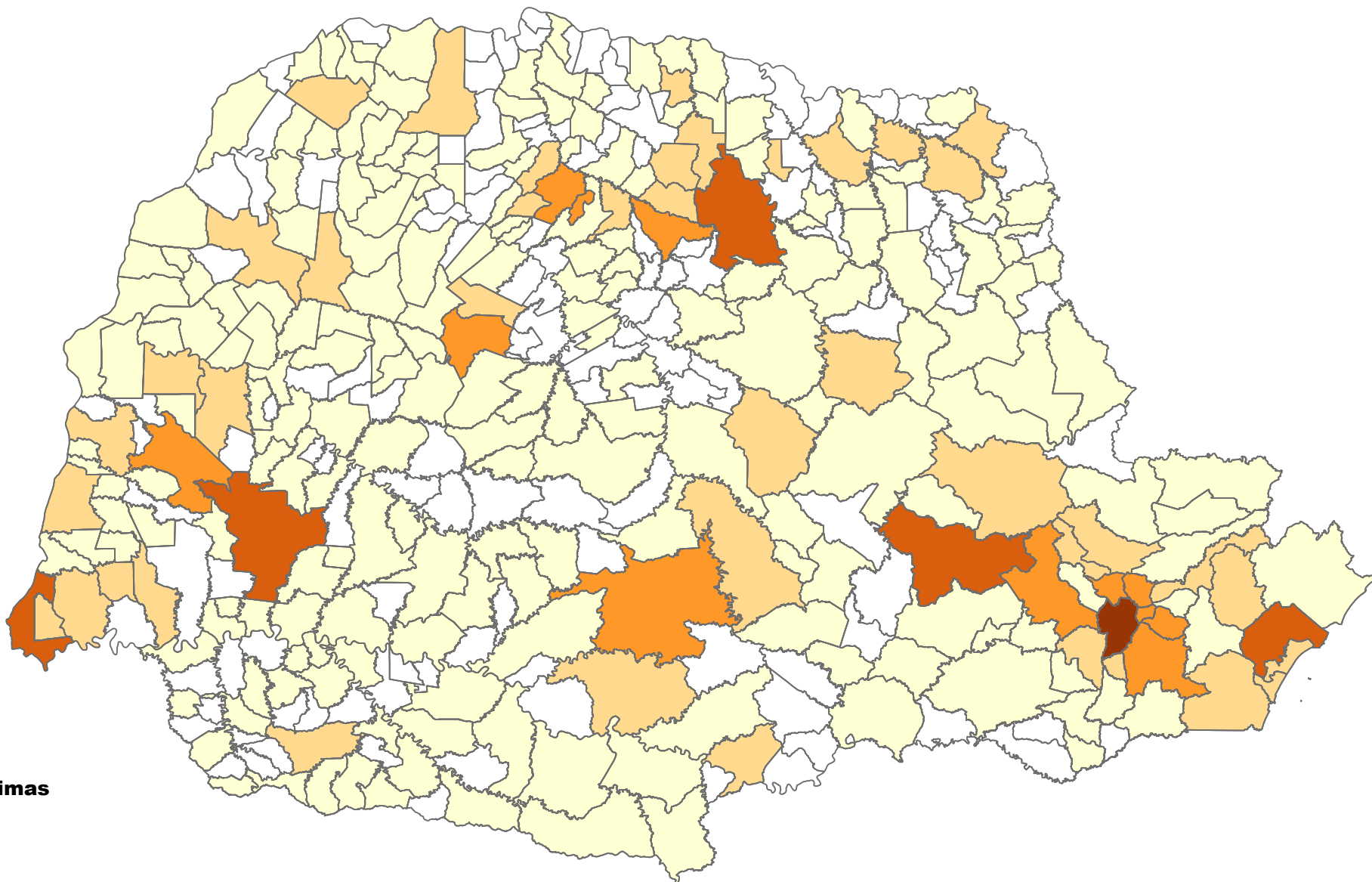

Legenda Total de Vítimas

- 1 a 5
- 6 a 18
- 19 a 44
- 45 a 96
- 97 a 178



QUANTITATIVO DE VÍTIMAS DE FEMINICÍDIO

POR BAIRROS DE CURITIBA - 2024

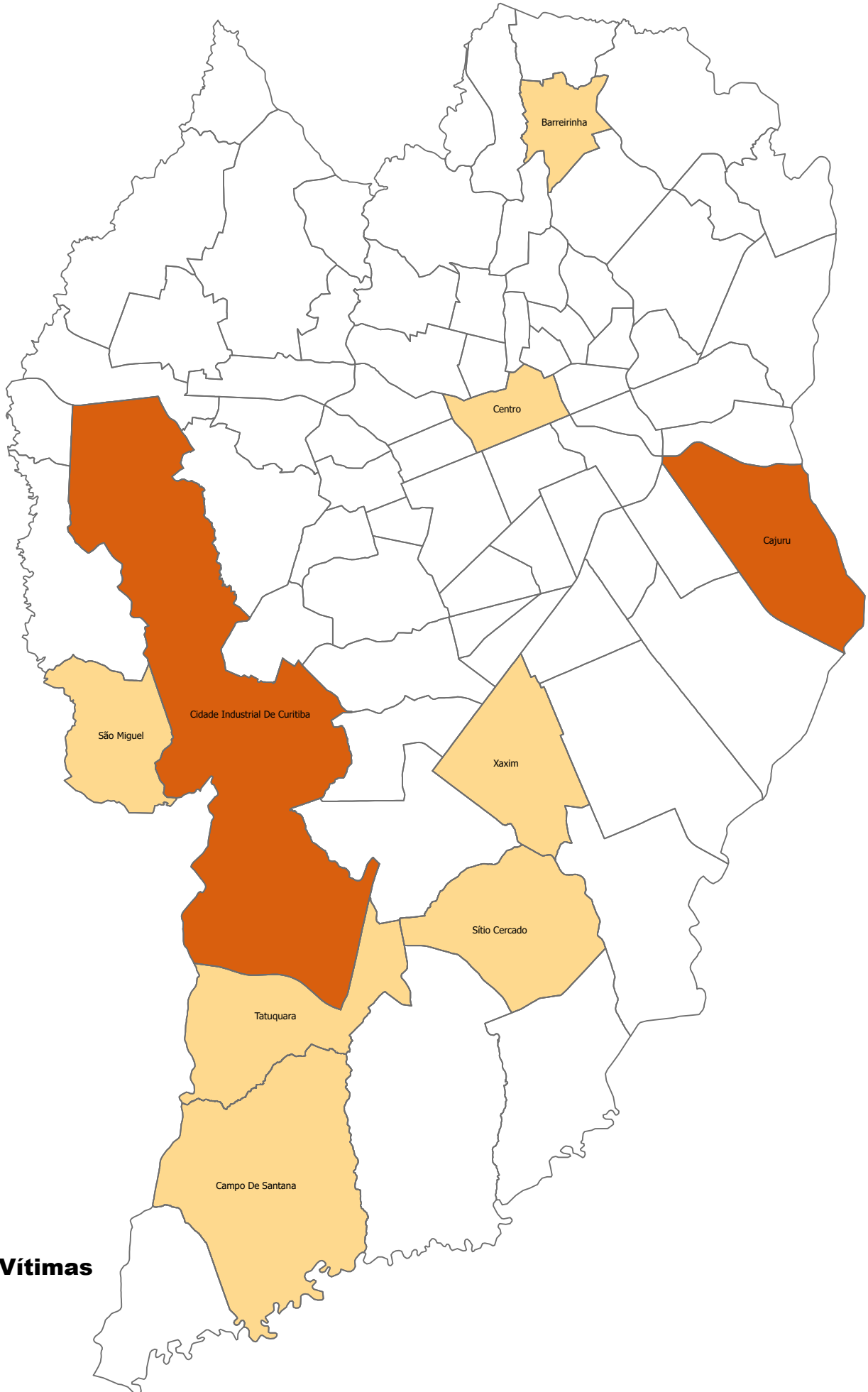

Legenda

Total de Vítimas

1

2



QUANTITATIVO DE VÍTIMAS DE LESÃO CORPORAL SEGUIDA DE MORTE POR BAIRROS DE CURITIBA - 2024

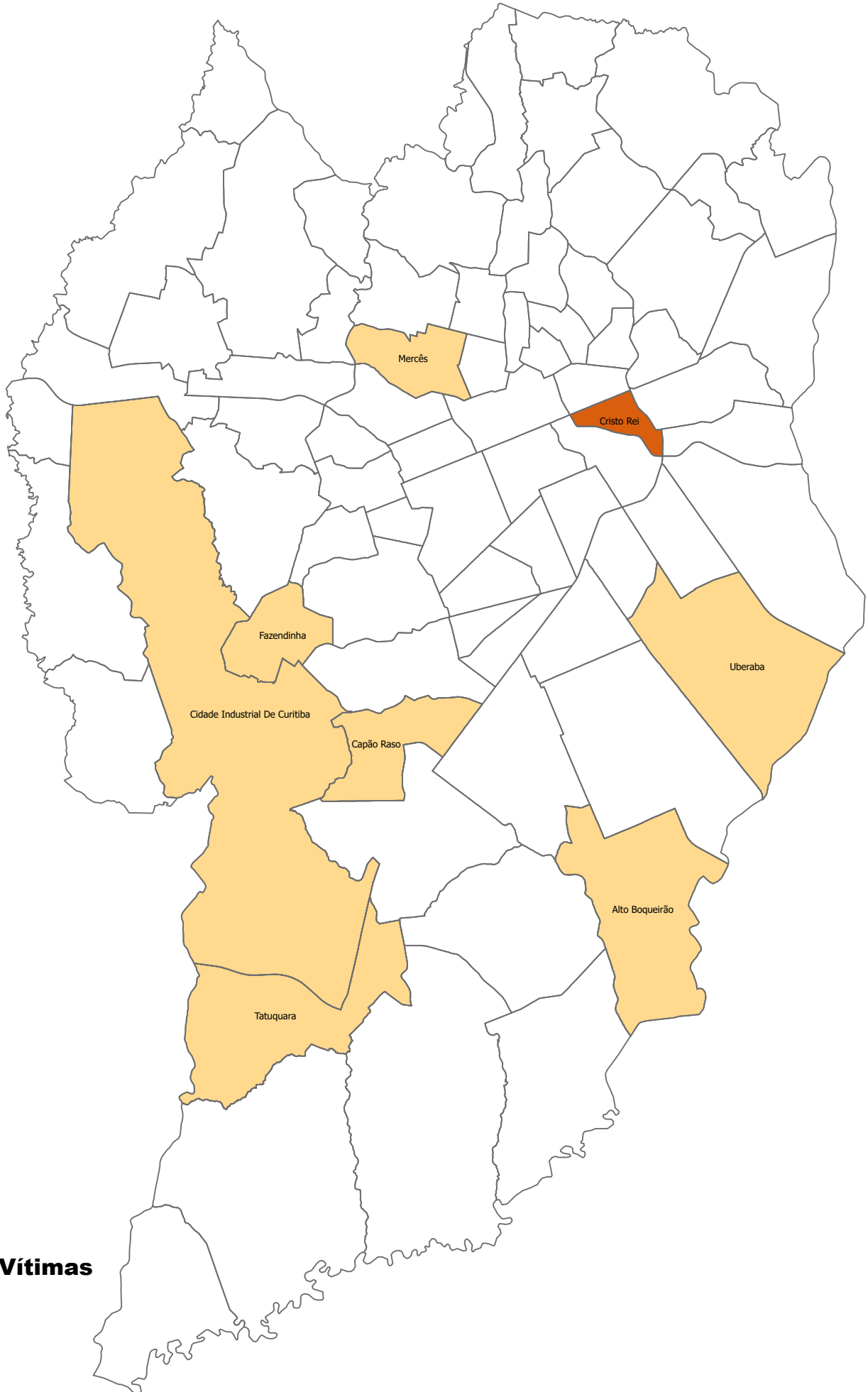

Legenda Total de Vítimas

- 1
- 2



QUANTITATIVO DE VÍTIMAS DE ROUBO SEGUIDO DE MORTE POR BAIRROS DE CURITIBA - 2024

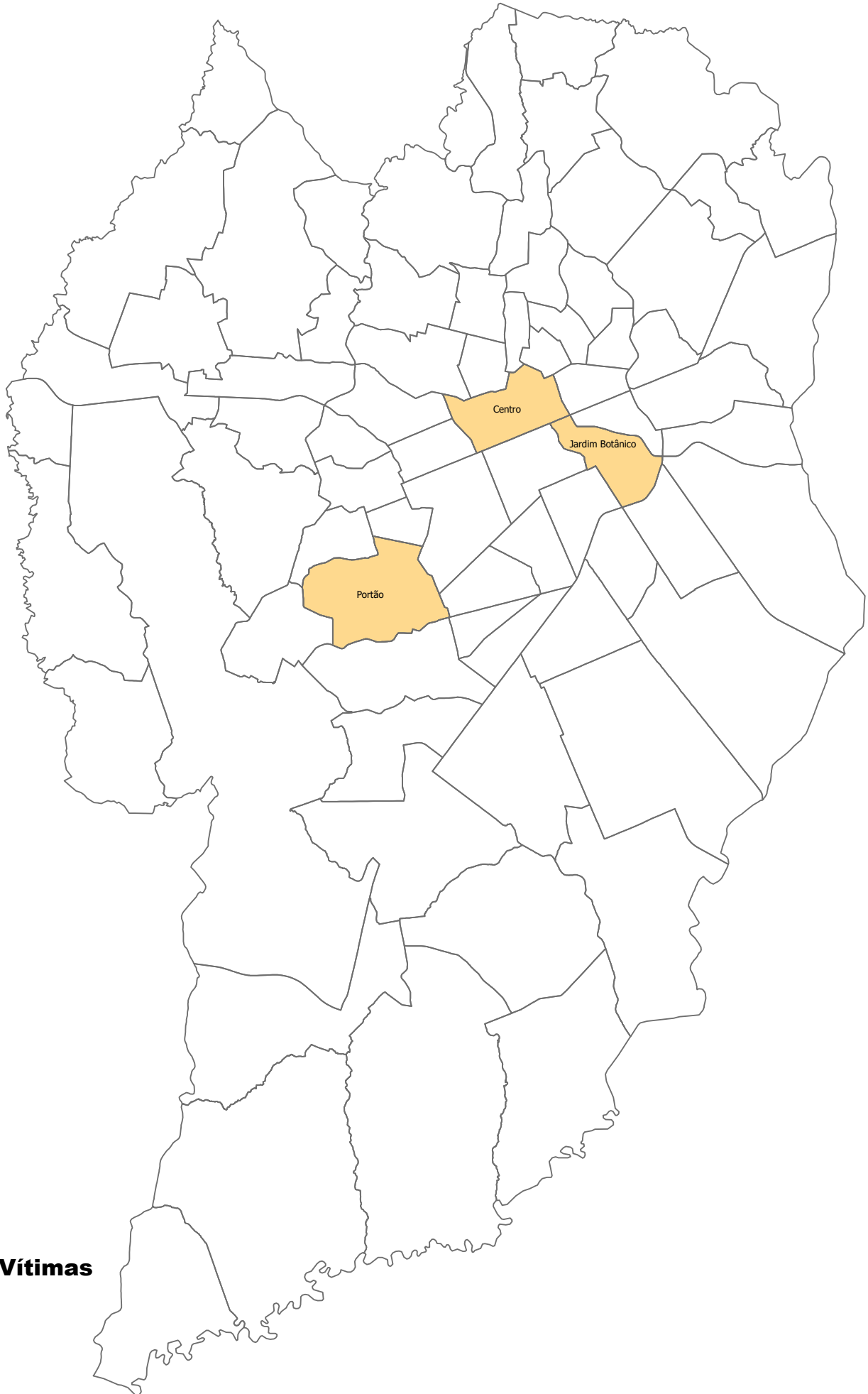

Legenda
Total de Vítimas

 1



QUANTITATIVO DE VÍTIMAS DE HOMICÍDIO DOLOSO POR BAIRROS DE CURITIBA - 2024

