

ESTADO DO PARANÁ
SECRETARIA DA SEGURANÇA PÚBLICA
CENTRO DE ANÁLISE, PLANEJAMENTO E ESTATÍSTICA

RELATÓRIO ESTATÍSTICO CRIMINAL
MORTES VIOLENTAS INTENCIONAIS
JANEIRO A SETEMBRO DE 2022

Curitiba – OUTUBRO/22

ESTADO DO PARANÁ

SECRETARIA DA SEGURANÇA PÚBLICA

Wagner Mesquita de Oliveira
Secretário da Segurança Pública

CAPE – CENTRO DE ANÁLISE, PLANEJAMENTO E ESTATÍSTICA

Claudio Todisco Silveira - Major PMPR.

Chefe

Bacharel em Direito, Especialista em Gestão e Governança da Tecnologia.

Equipe Técnica

Antonio Jorge Gonçalves Pontes – Tenente PMPR.

Estatístico, Especialista em Ensino da Matemática

Eduardo Tosta Seixas Júnior – Escrivão PCPR.

Geógrafo

Gladson Fabian Marques – Investigador PCPR.

Bacharel em Comunicação- Especialista em Análise Criminal

Jerry Adriani Favaro – Investigador PCPR.

Bacharel em Direito

Laurence Smanhotto Tomaz – Soldado PMPR.

Tecnólogo T.I., Especialista Redes e Segurança de Sistemas

Reginaldo Santa Rosa – Cabo PMPR.

Matemático, Tecnólogo em Análise e Desenvolvimento de Sistemas e Mestre em Métodos Numéricos e Engenharia

Roberto Cherpinski - Sargento PMPR.

Gestão Pública

Jocelim Rodrigues Abdala Júnior - Soldado PMPR.

Bacharel em Sistemas de Informação

Marcelo Novaes Monteiro - Investigador PCPR.

Bacharel em Direito.

Equipe Técnica – Núcleo Foz do Iguaçu

Anderson dos Santos Carvalho - Soldado PMPR.

Tecnólogo T.I.

Fernando Laço Portinho - Investigador PCPR.

Bacharel em Administração Pública, Especialista em Gestão Pública Municipal

GRÁFICO 1: Quantitativo de Vítimas de Homicídio Doloso – Paraná 2014 - 2022

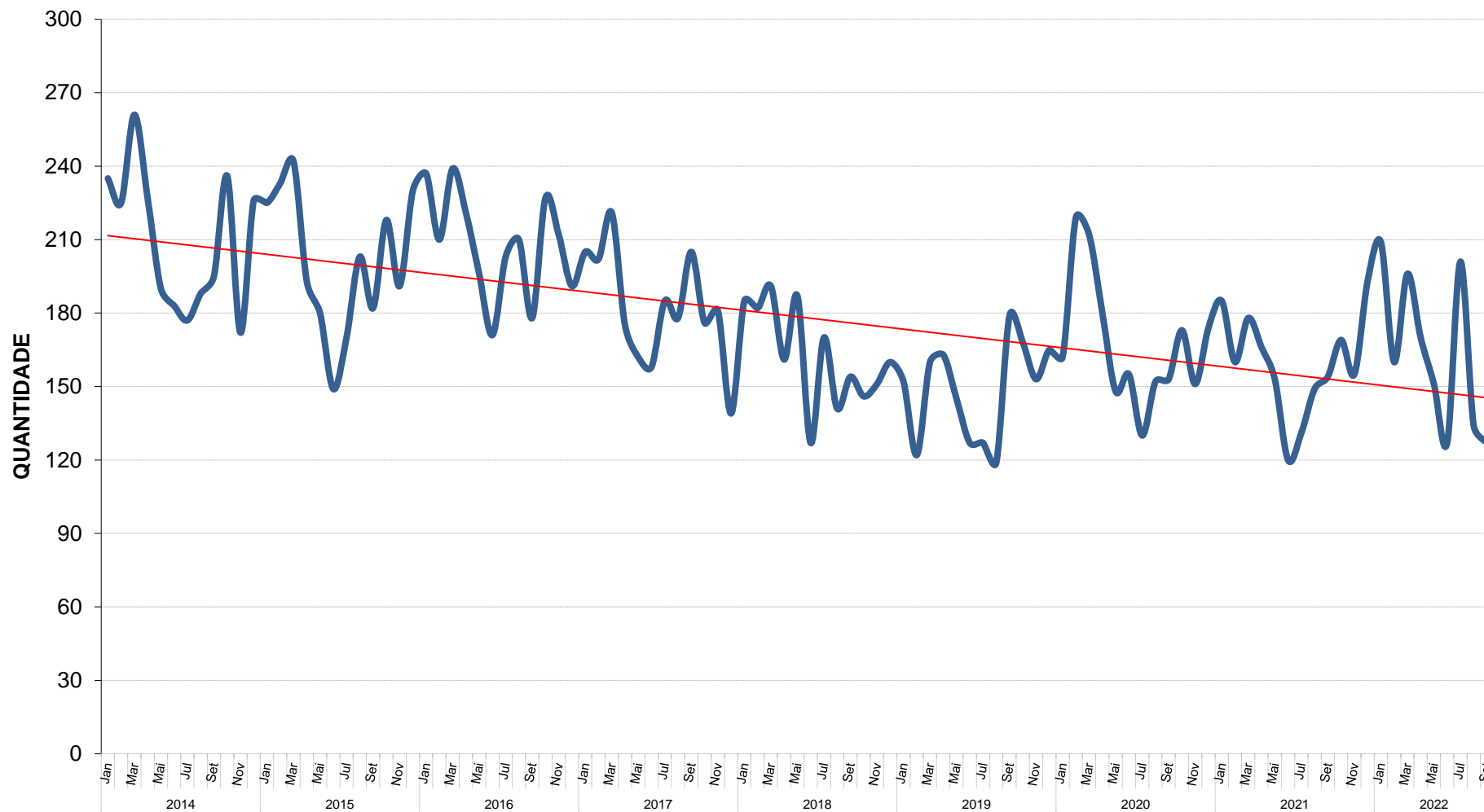

Fonte: Polícia Civil

GRÁFICO 2: Quantitativo de Vítimas de Roubo Com Resultado Morte – Paraná 2014 - 2022

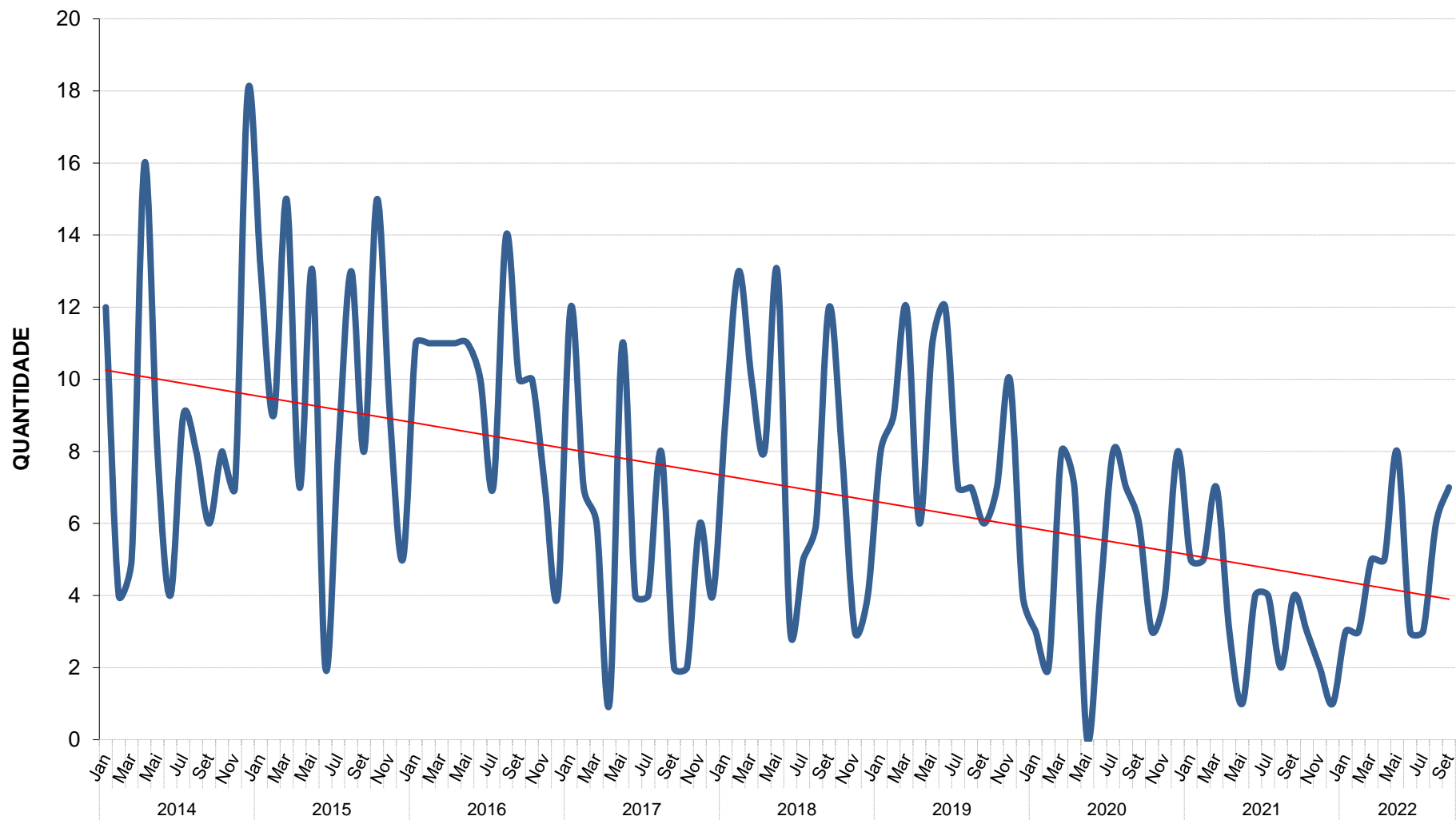

Fonte: Polícia Civil

GRÁFICO 3: Quantitativo de Vítimas de Lesão Corporal Com Resultado Morte – Paraná 2014 - 2022

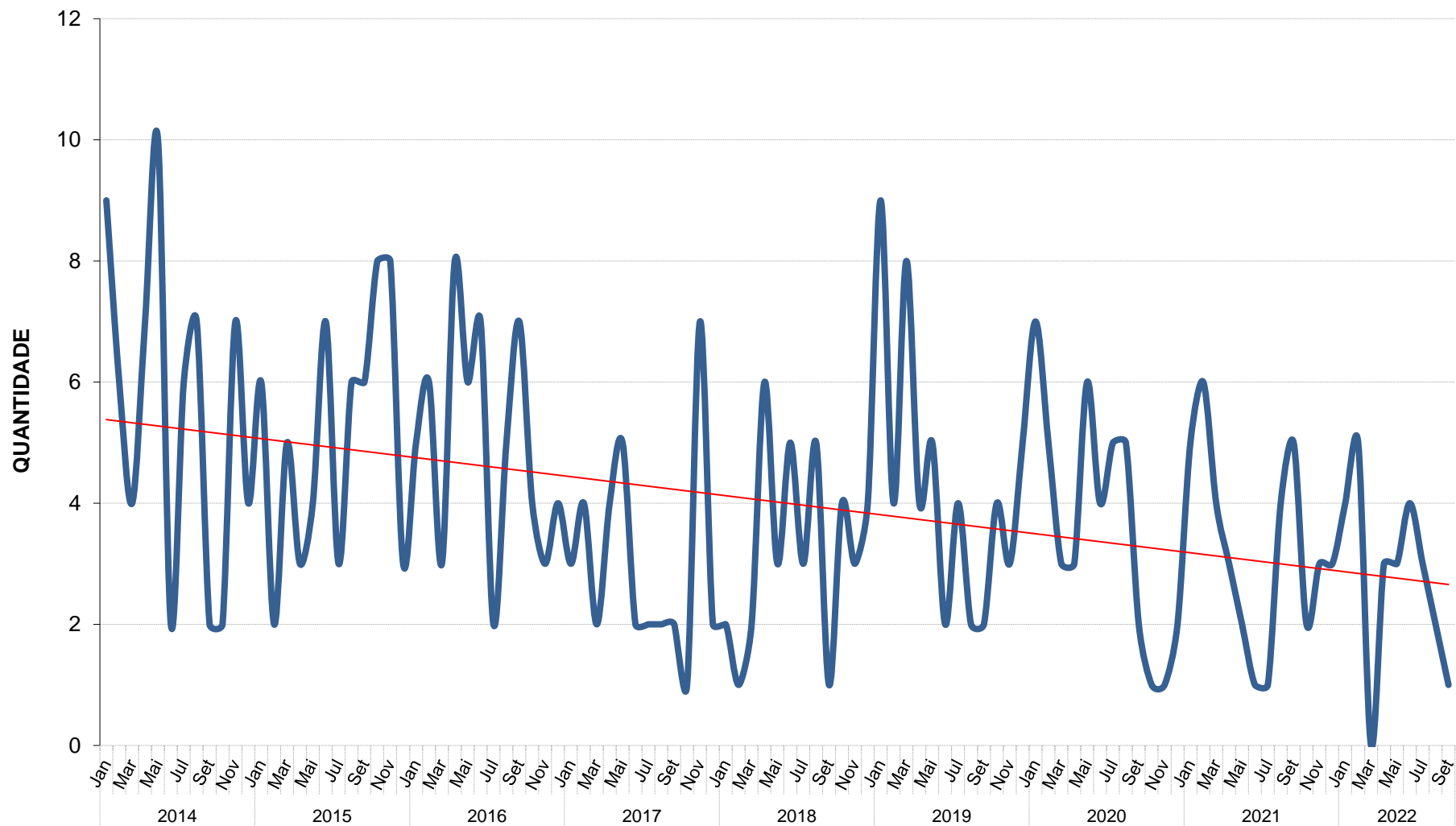

Fonte: Polícia Civil

GRÁFICO 4: Quantitativo de Vítimas de Femicídio – Paraná 2020 - 2022

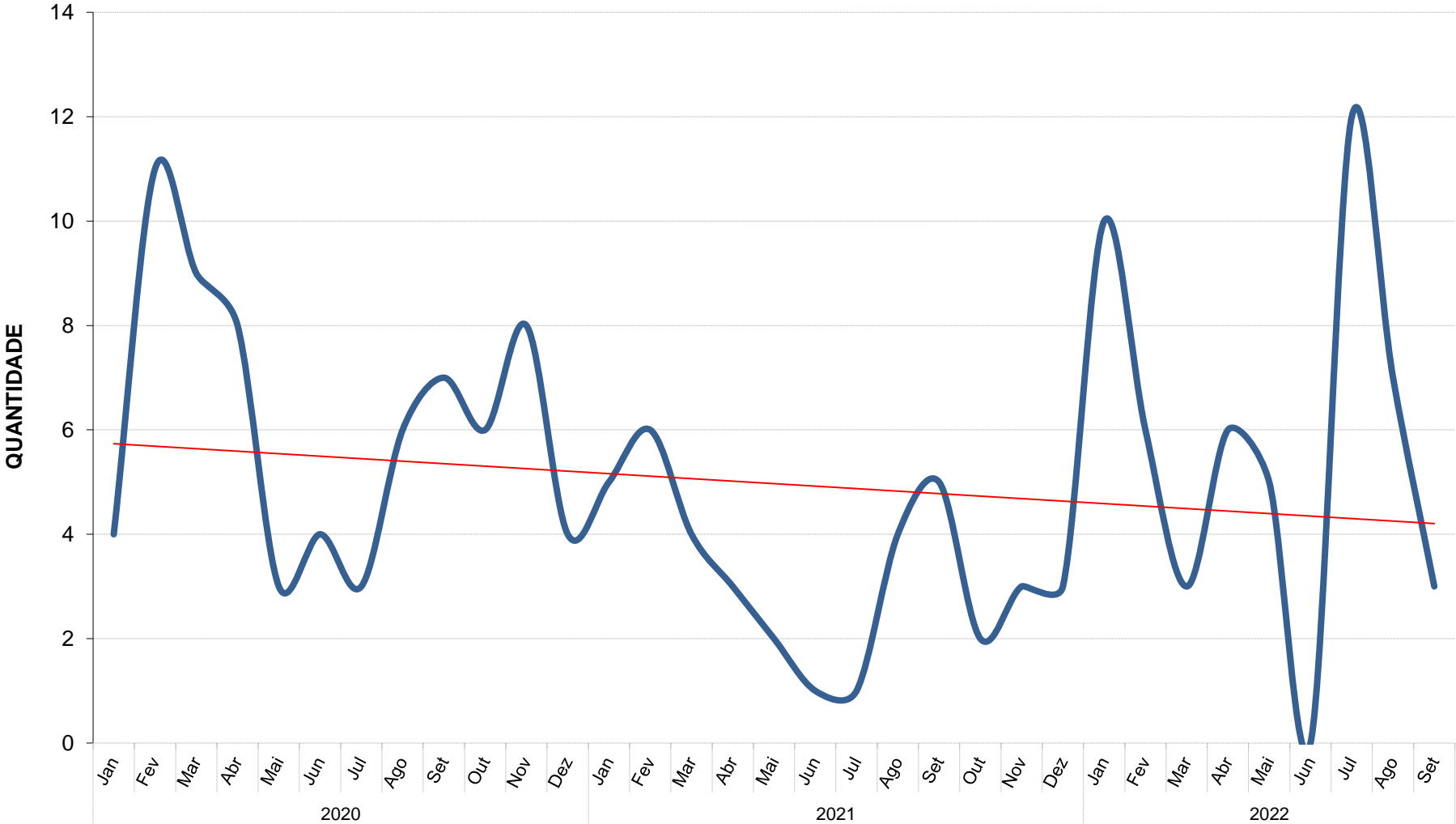

Fonte: Polícia Civil

QUANTITATIVO DE VÍTIMAS DE HOMICÍDIO DOLOSO - JANEIRO A SETEMBRO DE 2022 - PARANÁ

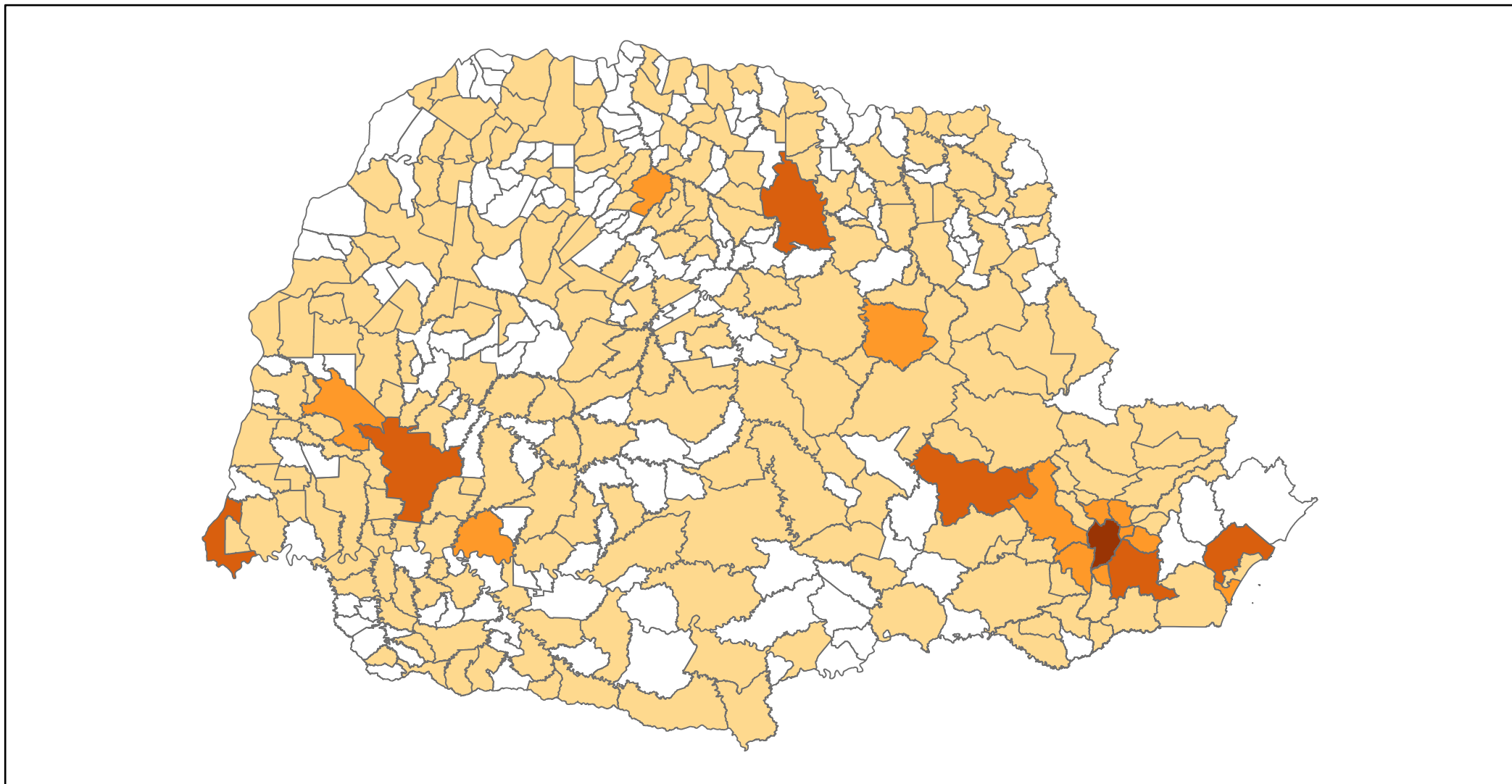

Legenda

- 0
- 1 - 15
- 16 - 36
- 37 - 62
- 63 - 193

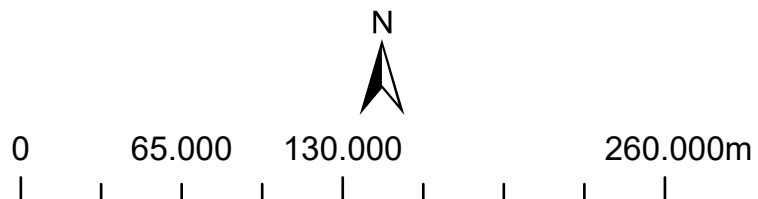

Centro de Análise,
Planejamento e
Estatística

QUANTITATIVO DE VÍTIMAS DE ROUBO SEGUIDO DE MORTE - JANEIRO A SETEMBRO DE 2022 - PARANÁ

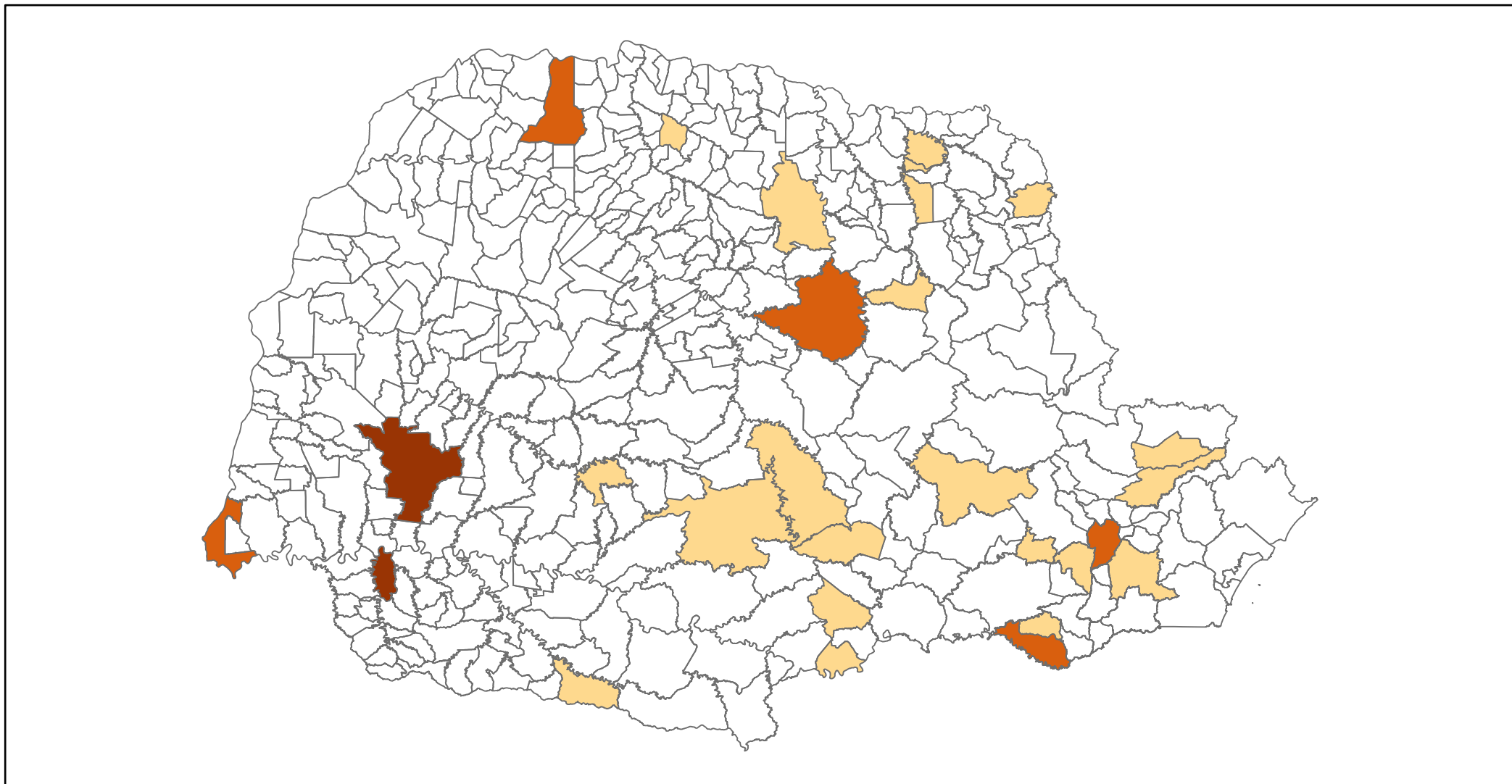

Legenda

- 0
- 1
- 2 - 3
- 4 - 6

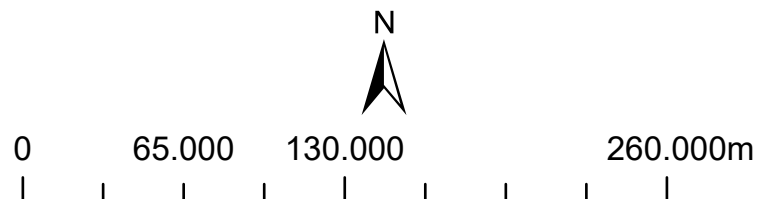

Centro de Análise,
Planejamento e
Estatística

QUANTITATIVO DE VÍTIMAS DE LESÃO CORPORAL SEGUIDA DE MORTE - JANEIRO A SETEMBRO DE 2022 - PARANÁ

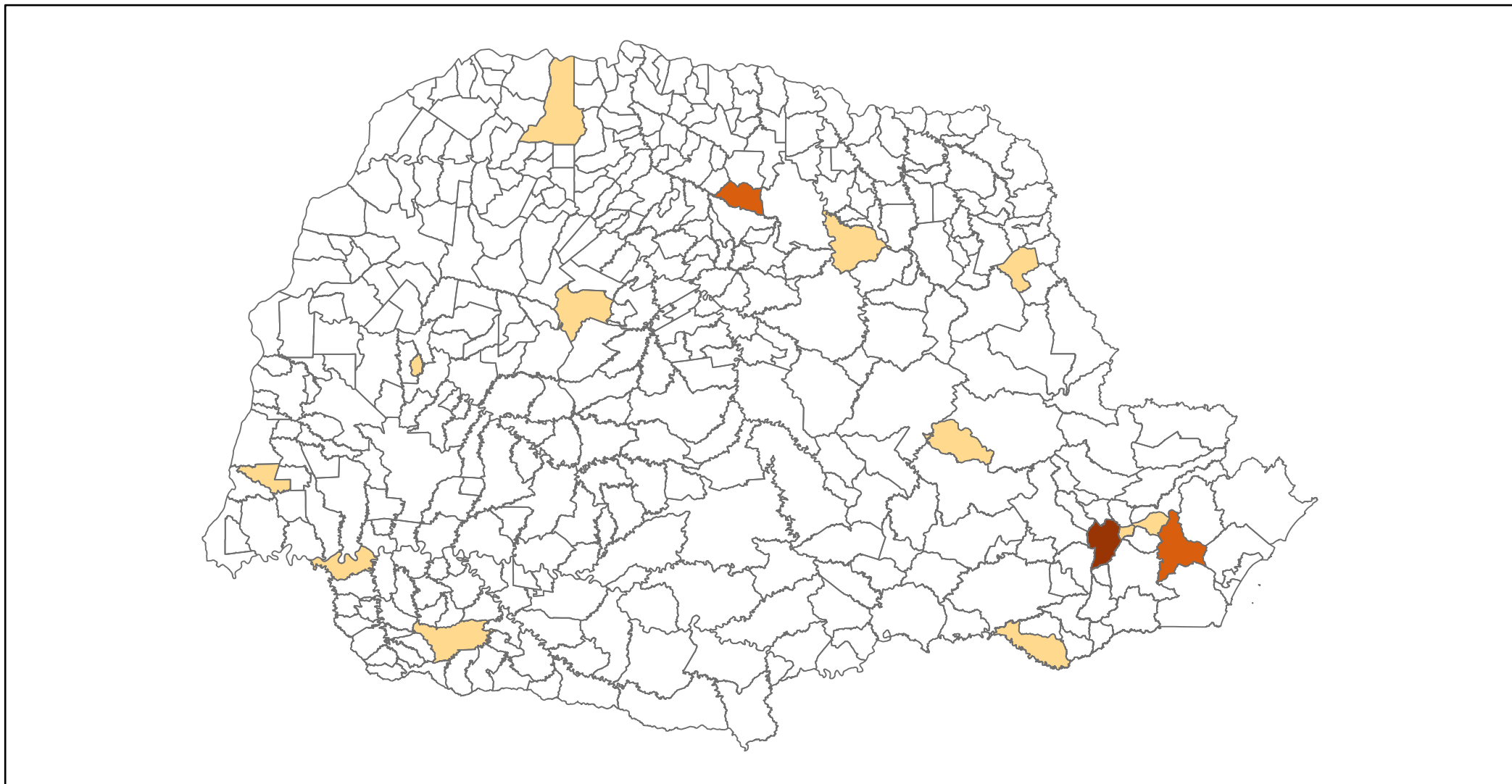

Legenda

- 0
- 1
- 2
- 3 - 9

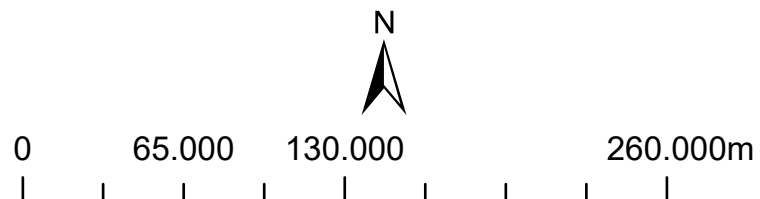

Centro de Análise,
Planejamento e
Estatística

QUANTITATIVO DE VÍTIMAS DE FEMINICÍDIO - JANEIRO A SETEMBRO DE 2022 - PARANÁ

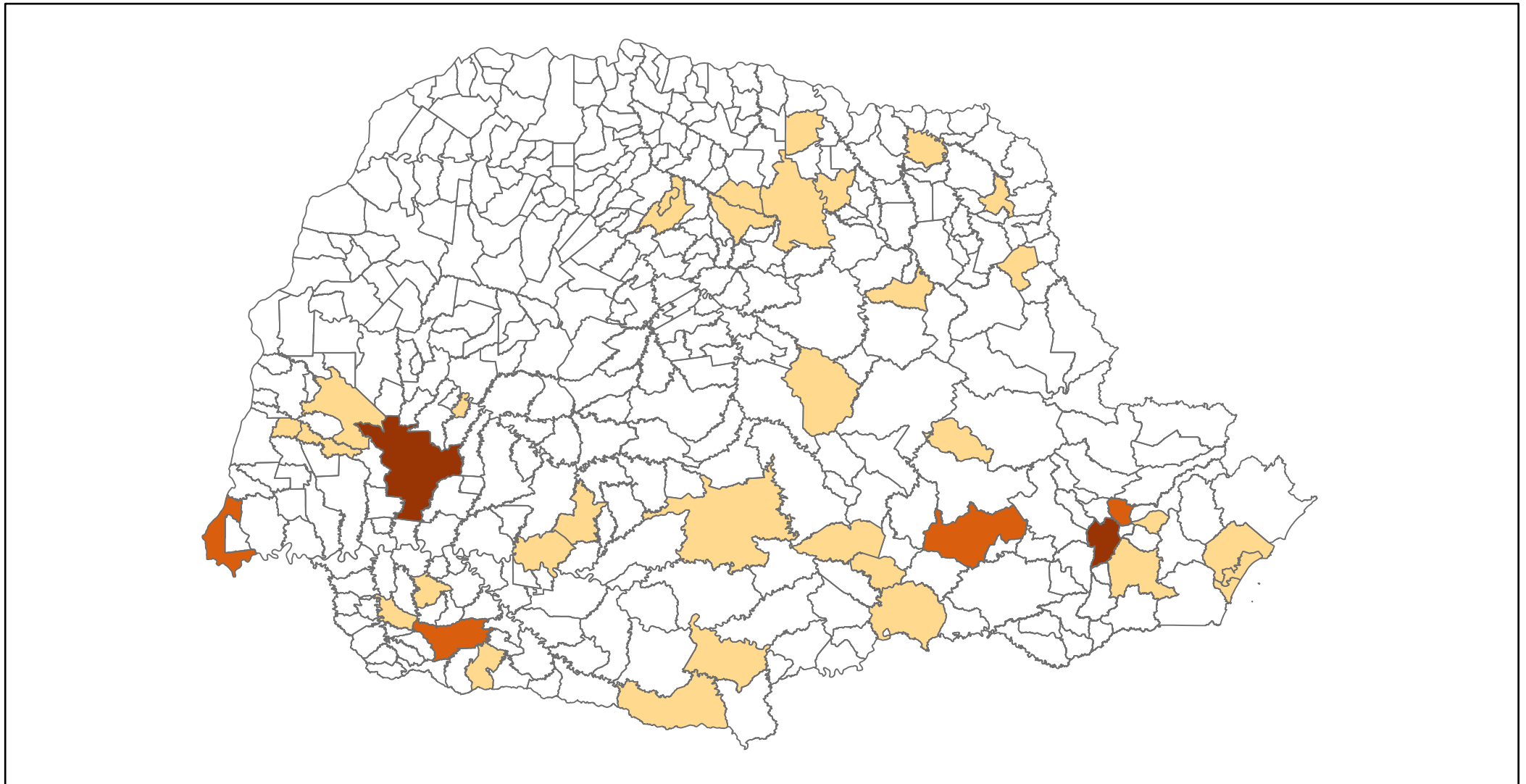

Legenda

-  0
-  1
-  2 - 3
-  4 - 6

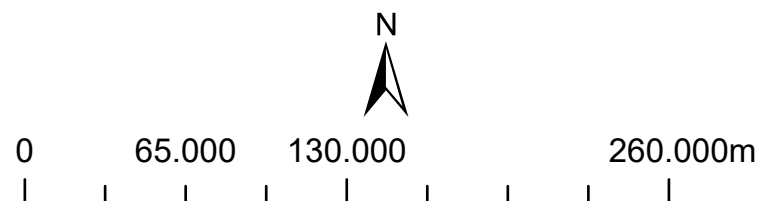

**Centro de Análise,
Planejamento e
Estatística**

QUANTITATIVO DE VÍTIMAS DE HOMICÍDIO DOLOSO - JANEIRO A SETEMBRO DE 2022 - CURITIBA/PR

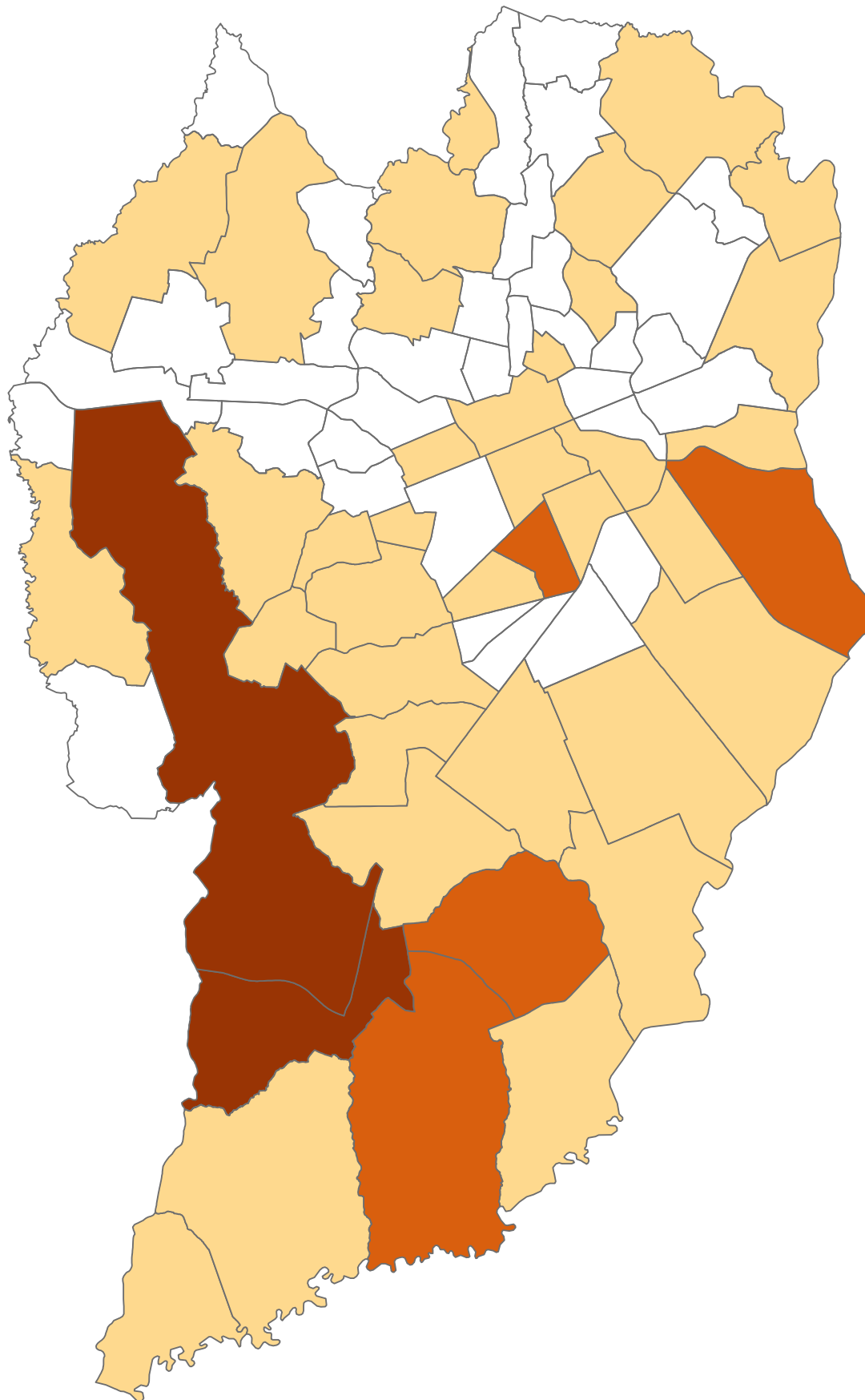

Legenda

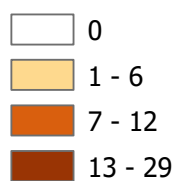

Centro de Análise,
Planejamento e
Estatística

QUANTITATIVO DE VÍTIMAS DE ROUBO SEGUIDO DE MORTE - JANEIRO A SETEMBRO DE 2022 - CURITIBA/PR

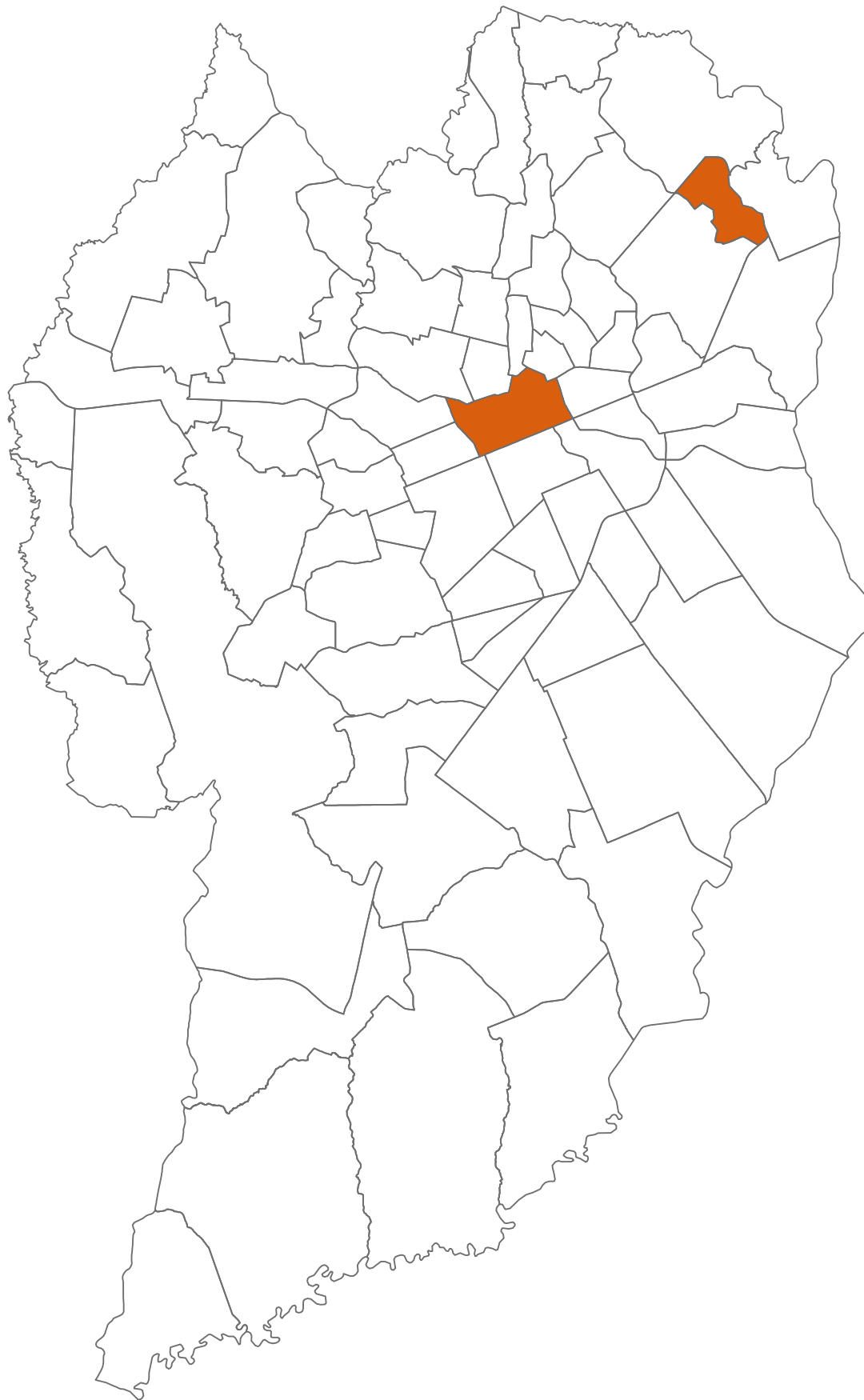

Legenda

- 0
- 1



0 2.000 4.000 8.000 m



Centro de Análise,
Planejamento e
Estatística

QUANTITATIVO DE VÍTIMAS DE LESÃO CORPORAL SEGUIDA DE MORTE - JANEIRO A SETEMBRO DE 2022 - CURITIBA/PR

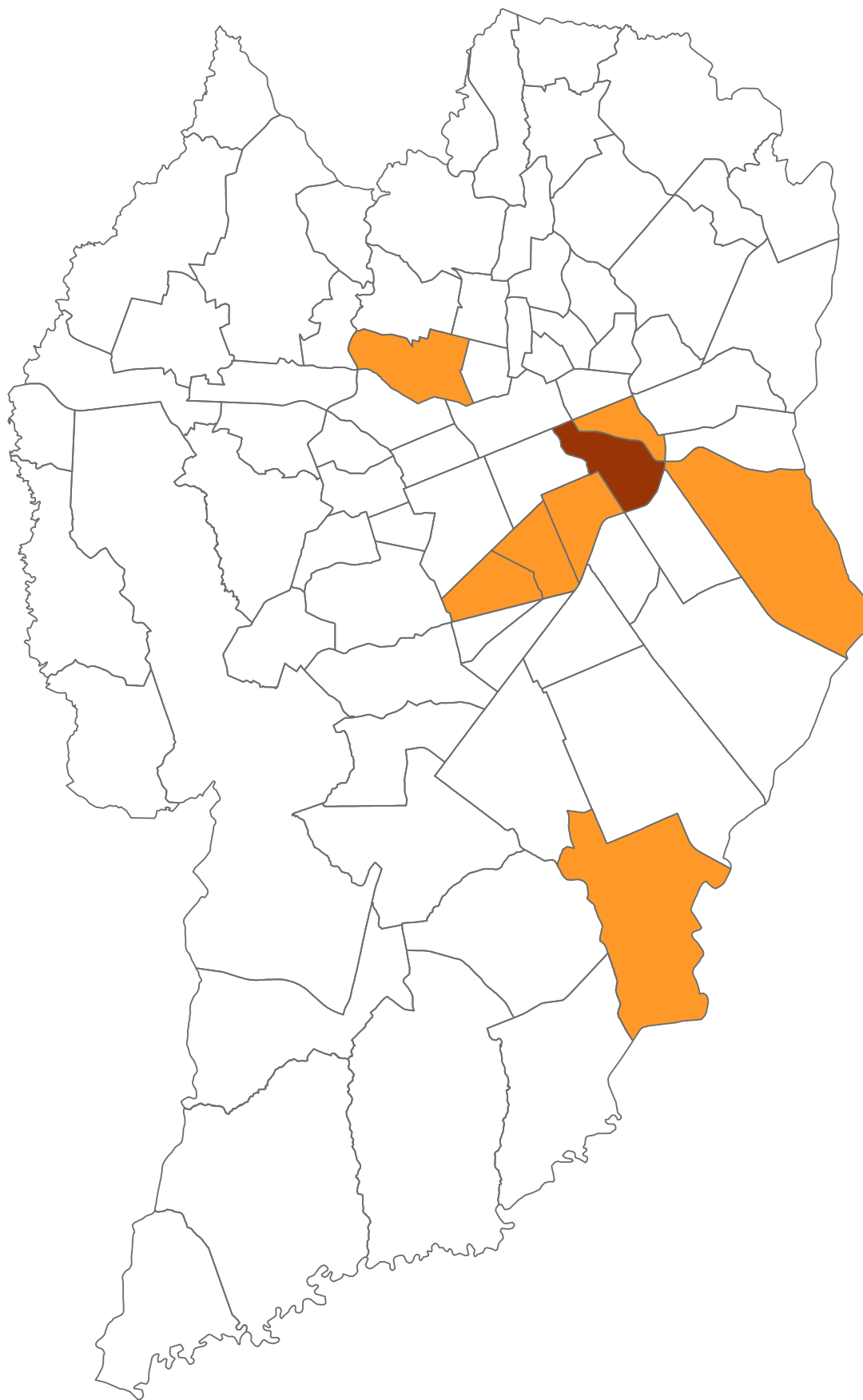

Legenda

- 0
- 1
- 2



0 2.000 4.000 8.000 m



Centro de Análise,
Planejamento e
Estatística

QUANTITATIVO DE VÍTIMAS DE FEMINICÍDIO - JANEIRO A SETEMBRO DE 2022 - CURITIBA/PR

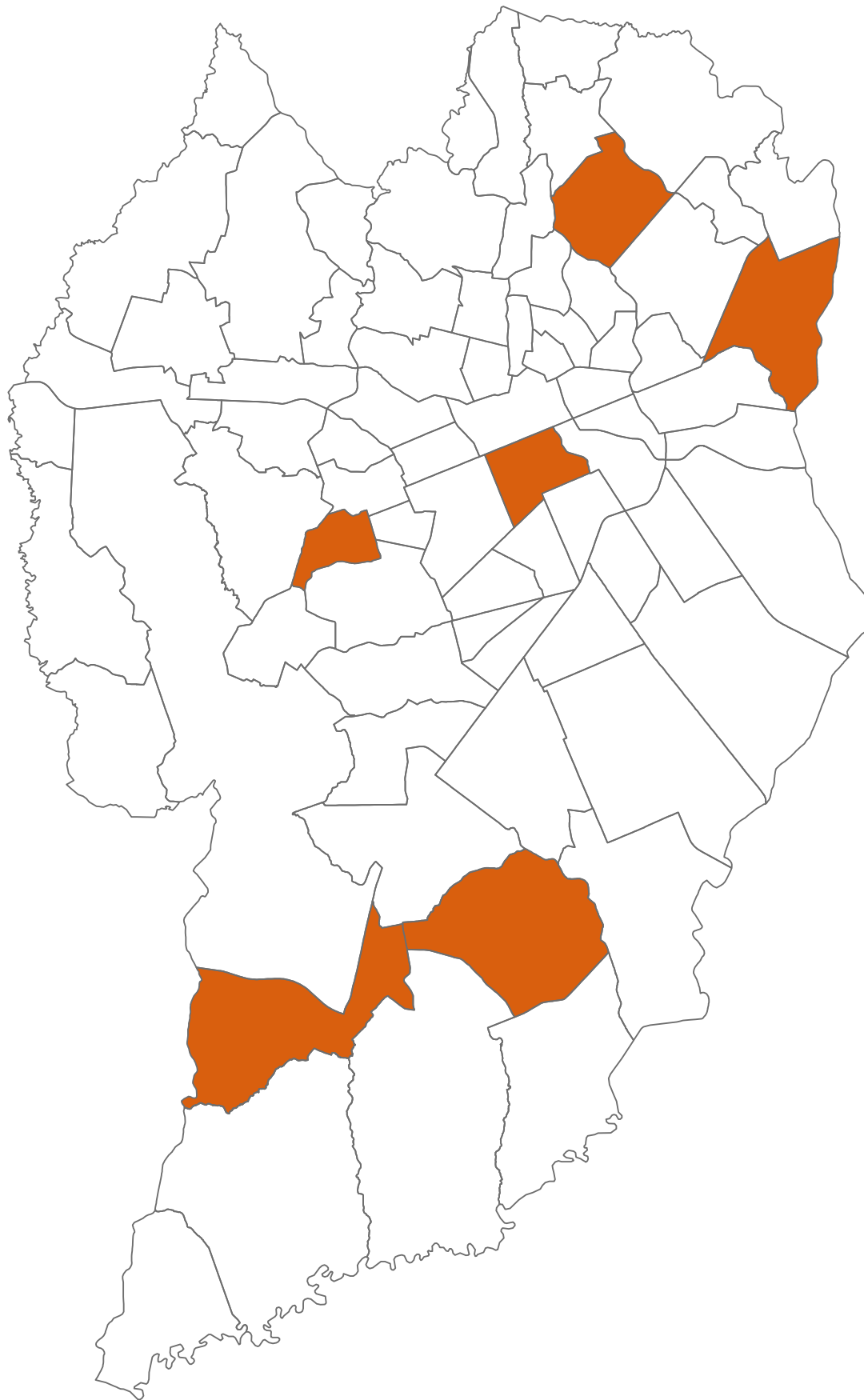

Legenda

- 0
- 1



0 2.000 4.000 8.000 m



**Centro de Análise,
Planejamento e
Estatística**