

ESTADO DO PARANÁ
SECRETARIA DE ESTADO DA SEGURANÇA PÚBLICA
COORDENADORIA DE ANÁLISE E PLANEJAMENTO ESTRATÉGICO

ERRATA

Em virtude de inúmeras solicitações da sociedade civil, imprensa e organizações de segurança pública do Estado, a Coordenadoria de Análise e Planejamento Estratégico (CAPE) realizou um trabalho de reanálise dos bancos de dados antigos que contêm as ocorrências relacionadas a furtos, roubos e recuperações de veículos.

Da consistência e consolidação dos dados verificou-se que existem divergências entre os números divulgados com os atuais valores corrigidos.

As inconsistências estatísticas devem-se a forma como os dados eram extraídos dos bancos, como também a forma como os mesmos eram divulgados¹.

Buscando a melhoria contínua das informações e comprometida com a qualidade, transparência e respeito aos cidadãos Paranaenses a SESP/CAPE, além de corrigir as estatísticas, apresenta os novos relatórios já no formato mensal, por área integrada de segurança pública e comparando com o período anterior.

Portanto, os dados das tabelas furto, roubo e recuperação de veículos devem ser substituídos por:

¹ Paraná, Paraná sem Capital, Capital

Comparativo de Furtos de Veículos Segundo as AISPs.

AISP - SEDE	2006														2007														Diferença 2006/2007	Variação Percentual
	Jan	Fev	Mar	Abr	Mai	Jun	Jul	Ago	Set	Out	Nov	Dez	Total	Jan	Fev	Mar	Abr	Mai	Jun	Jul	Ago	Set	Out	Nov	Dez	Total				
1ª - Curitiba	--	--	--	--	--	--	--	--	--	--	--	--	--	221	226	276	271	298	265	278	307	313	307	336	269	3.367	--	--		
2ª - São José dos Pinhais	--	--	--	--	--	--	--	--	--	--	--	--	--	63	53	76	63	89	108	86	83	69	75	75	69	909	--	--		
3ª - Paranaguá	--	--	--	--	--	--	--	--	--	--	--	--	--	5	2	11	7	3	3	4	11	10	16	7	8	87	--	--		
4ª - Ponta Grossa	--	--	--	--	--	--	--	--	--	--	--	--	--	16	28	16	15	15	32	20	39	18	20	26	24	269	--	--		
5ª - São Mateus do Sul	--	--	--	--	--	--	--	--	--	--	--	--	--	3	6	3	2	5	4	10	5	13	5	3	8	67	--	--		
6ª - União da Vitória	--	--	--	--	--	--	--	--	--	--	--	--	--	0	0	2	0	3	3	2	1	2	2	2	2	19	--	--		
7ª - Guarapuava	--	--	--	--	--	--	--	--	--	--	--	--	--	6	8	12	11	7	6	14	12	12	10	6	7	111	--	--		
8ª - Laranjeiras do Sul	--	--	--	--	--	--	--	--	--	--	--	--	--	1	0	2	0	4	1	1	0	3	3	1	2	18	--	--		
9ª - Pato Branco	--	--	--	--	--	--	--	--	--	--	--	--	--	2	2	2	4	2	10	5	3	7	5	4	15	61	--	--		
10ª - Francisco Beltrão	--	--	--	--	--	--	--	--	--	--	--	--	--	5	6	2	5	9	3	9	10	5	6	15	15	90	--	--		
11ª - Cascavel	--	--	--	--	--	--	--	--	--	--	--	--	--	40	34	42	59	56	48	46	48	55	41	36	31	536	--	--		
12ª - Foz do Iguaçu	--	--	--	--	--	--	--	--	--	--	--	--	--	30	44	27	28	46	46	54	39	42	39	36	44	475	--	--		
13ª - Toledo	--	--	--	--	--	--	--	--	--	--	--	--	--	19	24	25	17	15	24	28	19	22	28	30	28	279	--	--		
14ª - Campo Mourão	--	--	--	--	--	--	--	--	--	--	--	--	--	23	11	11	21	31	24	25	30	23	33	26	21	279	--	--		
15ª - Umuarama	--	--	--	--	--	--	--	--	--	--	--	--	--	14	8	17	15	11	11	13	19	17	19	16	11	171	--	--		
16ª - Paranavai	--	--	--	--	--	--	--	--	--	--	--	--	--	4	7	12	9	11	8	9	9	9	6	10	11	105	--	--		
17ª - Maringá	--	--	--	--	--	--	--	--	--	--	--	--	--	69	59	56	75	72	62	92	82	65	66	71	68	837	--	--		
18ª - Apucarana	--	--	--	--	--	--	--	--	--	--	--	--	--	21	20	38	23	44	22	13	24	18	21	13	16	273	--	--		
19ª - Rolândia	--	--	--	--	--	--	--	--	--	--	--	--	--	18	10	23	13	19	20	17	22	16	17	17	23	215	--	--		
20ª - Londrina	--	--	--	--	--	--	--	--	--	--	--	--	--	114	123	144	115	113	99	81	95	100	112	114	78	1.288	--	--		
21ª - Cornélio Procopio	--	--	--	--	--	--	--	--	--	--	--	--	--	14	9	5	3	9	7	15	9	6	6	9	10	102	--	--		
22ª - Telêmaco Borba	--	--	--	--	--	--	--	--	--	--	--	--	--	7	12	14	8	0	9	7	17	12	8	8	10	112	--	--		
23ª - Jacarezinho	--	--	--	--	--	--	--	--	--	--	--	--	--	5	6	10	15	17	11	12	17	16	11	20	14	154	--	--		
TOTAL	--	--	--	--	--	--	--	--	--	--	--	--	--	700	698	826	779	879	826	841	901	853	856	881	784	9.824	--	--		

Fonte:BOU, Polícia Civil, Polícia Militar.

Nota: Dados extraídos da Base BOU em data de 30 de Outubro de 2013.

Comparativo de Furtos de Veículos, Segundo as AISPs - 2006/2007 - Acumulado - Paraná

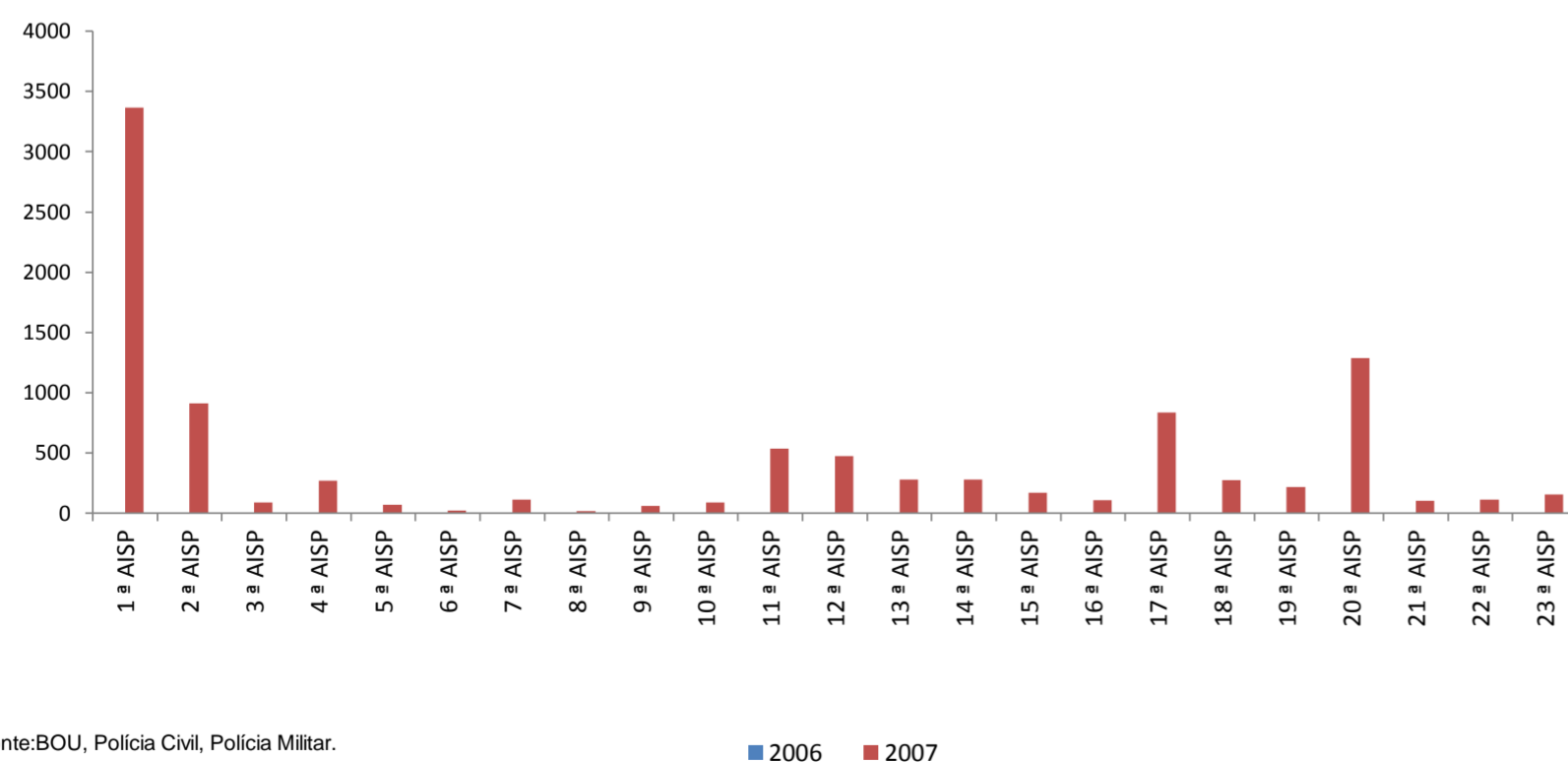

Fonte:BOU, Polícia Civil, Polícia Militar.

Registros de Furtos de Veículos, Segundo Dia da Semana e Faixa Horária dos Fatos - 2007

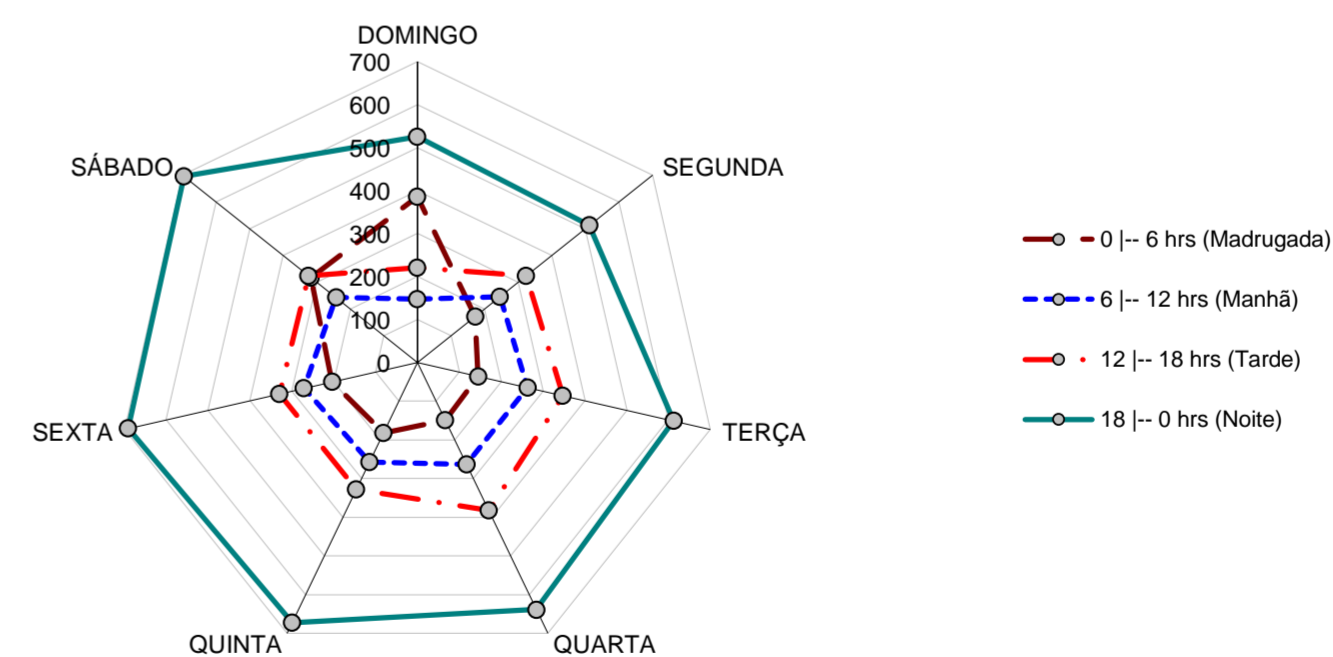

Fonte:BOU, Polícia Civil, Polícia Militar.

Comparativo de Roubos de Veículos Segundo as AISP.

AISP - SEDE	2006													2007											Diferença 2006/2007	Variação Percentual		
	Jan	Fev	Mar	Abr	Mai	Jun	Jul	Ago	Set	Out	Nov	Dez	Total	Jan	Fev	Mar	Abr	Mai	Jun	Jul	Ago	Set	Out	Nov			Dez	Total
1ª - Curitiba	--	--	--	--	--	--	--	--	--	--	--	--	--	231	212	266	229	261	255	225	272	259	255	229	175	2.869	--	--
2ª - São José dos Pinhais	--	--	--	--	--	--	--	--	--	--	--	--	--	68	86	70	40	68	58	71	63	61	108	101	69	863	--	--
3ª - Paranaguá	--	--	--	--	--	--	--	--	--	--	--	--	--	2	4	1	5	2	1	0	2	2	0	4	2	25	--	--
4ª - Ponta Grossa	--	--	--	--	--	--	--	--	--	--	--	--	--	5	1	4	4	8	10	5	7	7	6	8	10	75	--	--
5ª - São Mateus do Sul	--	--	--	--	--	--	--	--	--	--	--	--	--	2	0	0	1	1	6	2	0	1	4	0	2	19	--	--
6ª - União da Vitória	--	--	--	--	--	--	--	--	--	--	--	--	--	0	0	0	0	0	0	0	0	1	0	0	0	1	--	--
7ª - Guarapuava	--	--	--	--	--	--	--	--	--	--	--	--	--	1	5	6	2	5	4	1	1	5	3	1	0	34	--	--
8ª - Laranjeiras do Sul	--	--	--	--	--	--	--	--	--	--	--	--	--	1	0	2	0	1	0	0	0	0	0	1	1	6	--	--
9ª - Pato Branco	--	--	--	--	--	--	--	--	--	--	--	--	--	0	2	1	4	0	2	0	0	0	0	0	3	12	--	--
10ª - Francisco Beltrão	--	--	--	--	--	--	--	--	--	--	--	--	--	0	0	0	0	3	2	0	1	0	0	1	1	8	--	--
11ª - Cascavel	--	--	--	--	--	--	--	--	--	--	--	--	--	17	14	14	7	18	27	16	13	22	16	15	20	199	--	--
12ª - Foz do Iguaçu	--	--	--	--	--	--	--	--	--	--	--	--	--	38	47	61	68	74	48	76	64	61	74	56	42	709	--	--
13ª - Toledo	--	--	--	--	--	--	--	--	--	--	--	--	--	4	6	10	15	22	5	15	19	11	13	12	7	139	--	--
14ª - Campo Mourão	--	--	--	--	--	--	--	--	--	--	--	--	--	9	7	3	4	6	4	4	4	2	4	8	11	66	--	--
15ª - Umuarama	--	--	--	--	--	--	--	--	--	--	--	--	--	24	19	34	6	12	9	13	17	12	7	8	11	172	--	--
16ª - Paranavaí	--	--	--	--	--	--	--	--	--	--	--	--	--	3	1	0	1	2	5	2	1	1	2	3	3	24	--	--
17ª - Maringá	--	--	--	--	--	--	--	--	--	--	--	--	--	7	7	10	6	5	5	9	13	12	10	11	7	102	--	--
18ª - Apucarana	--	--	--	--	--	--	--	--	--	--	--	--	--	4	3	4	1	3	2	3	6	2	4	3	4	39	--	--
19ª - Rolândia	--	--	--	--	--	--	--	--	--	--	--	--	--	6	4	3	3	1	9	2	5	5	5	10	8	61	--	--
20ª - Londrina	--	--	--	--	--	--	--	--	--	--	--	--	--	151	96	110	98	102	77	53	42	63	59	44	38	933	--	--
21ª - Cornélio Procopio	--	--	--	--	--	--	--	--	--	--	--	--	--	5	1	8	1	1	0	1	0	4	4	2	1	28	--	--
22ª - Telêmaco Borba	--	--	--	--	--	--	--	--	--	--	--	--	--	1	0	0	2	3	1	2	4	5	4	4	6	32	--	--
23ª - Jacarezinho	--	--	--	--	--	--	--	--	--	--	--	--	--	1	2	1	0	1	1	3	0	6	0	1	1	17	--	--
TOTAL	--	--	--	--	--	--	--	--	--	--	--	--	--	580	517	608	497	599	531	503	534	542	578	522	422	6.433	--	--

Fonte:BOU, Polícia Civil, Polícia Militar.

Nota: Dados extraídos da Base BOU em data de 30 de Outubro de 2013.

Comparativo de Roubos de Veículos, Segundo as AISP - 2006/2007 - Acumulado - Paraná

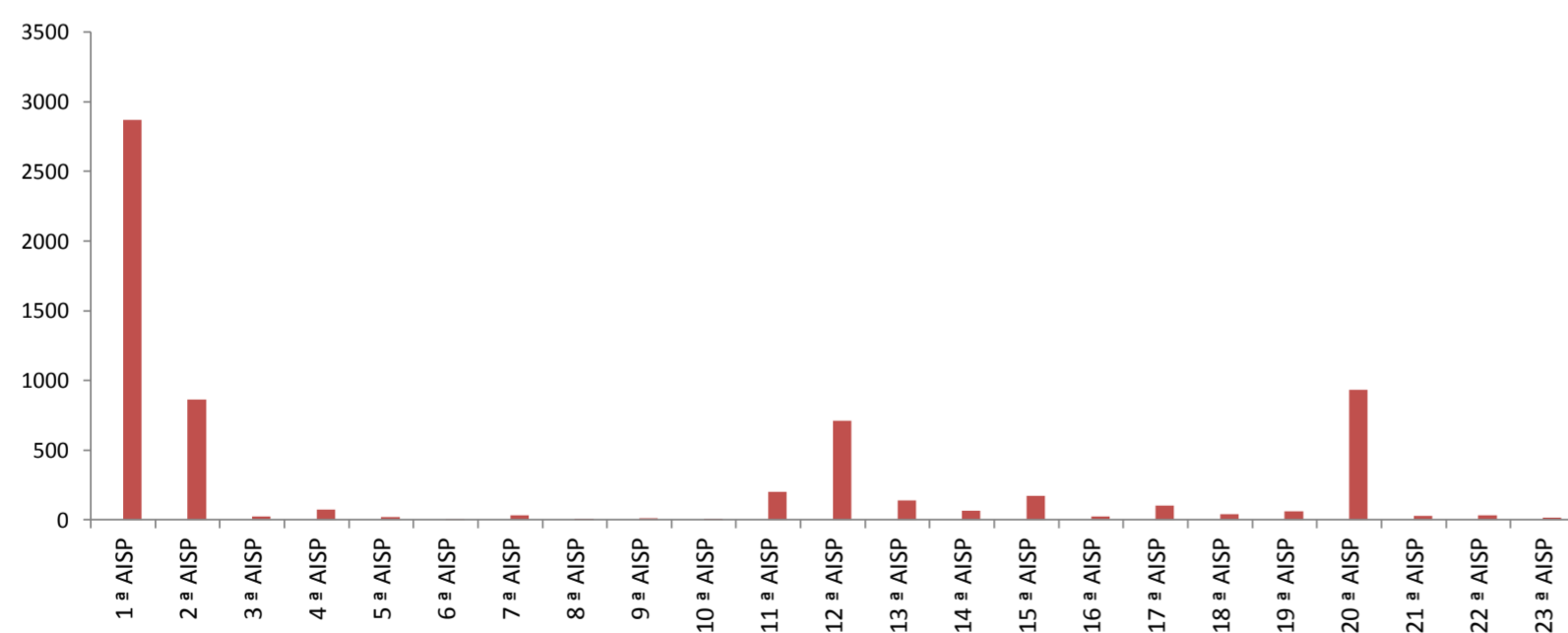

Fonte:BOU, Polícia Civil, Polícia Militar.

■ 2006 ■ 2007

Registros de Roubos de Veículos, Segundo Dia da Semana e Faixa Horária dos Fatos - 2007

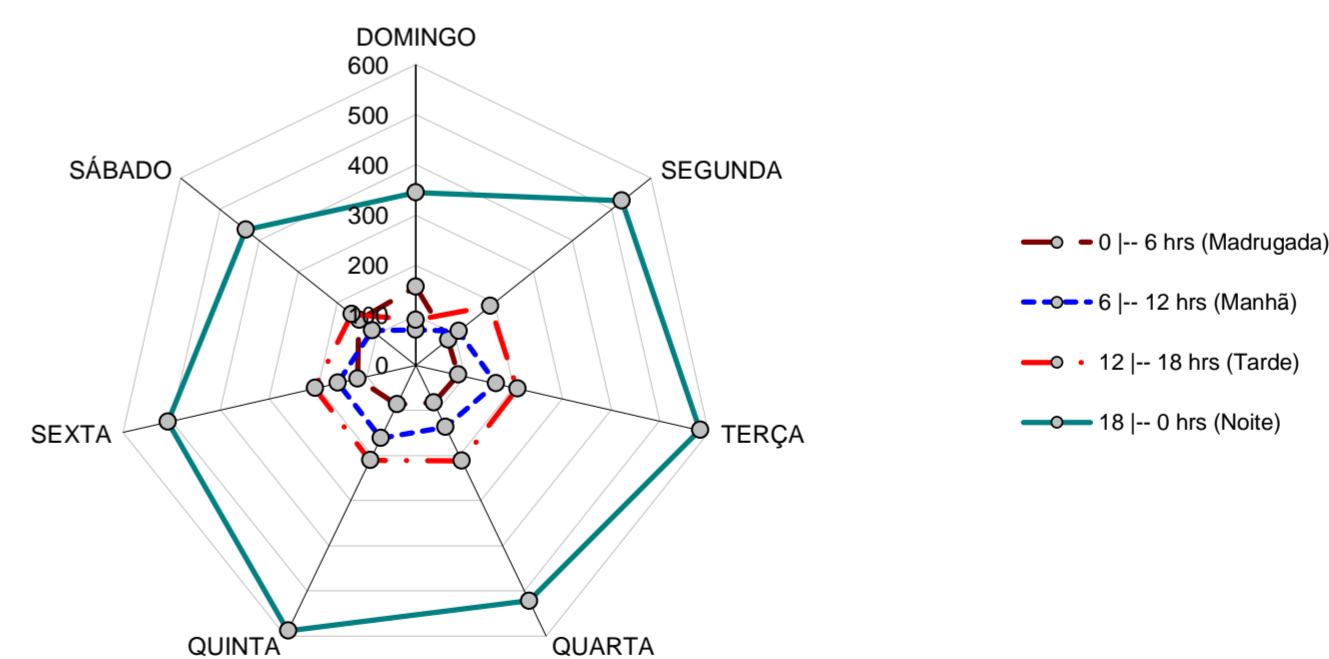

Fonte:BOU, Polícia Civil, Polícia Militar.

Comparativo de Recuperações de Veículos* Segundo as AISPs.

AISP - SEDE	2006													2007											Diferença 2006/2007	Variação Percentual		
	Jan	Fev	Mar	Abr	Mai	Jun	Jul	Ago	Set	Out	Nov	Dez	Total	Jan	Fev	Mar	Abr	Mai	Jun	Jul	Ago	Set	Out	Nov			Dez	Total
1ª - Curitiba	--	--	--	--	--	--	--	--	--	--	--	--	--	244	229	230	192	194	200	182	273	227	255	201	188	2.615	--	--
2ª - São José dos Pinhais	--	--	--	--	--	--	--	--	--	--	--	--	--	145	104	97	57	96	84	84	106	86	96	134	108	1.197	--	--
3ª - Paranaguá	--	--	--	--	--	--	--	--	--	--	--	--	--	7	4	3	1	3	4	3	10	9	11	6	12	73	--	--
4ª - Ponta Grossa	--	--	--	--	--	--	--	--	--	--	--	--	--	39	21	25	19	14	15	24	27	18	16	10	13	241	--	--
5ª - São Mateus do Sul	--	--	--	--	--	--	--	--	--	--	--	--	--	8	1	4	4	6	5	11	4	6	10	2	6	67	--	--
6ª - União da Vitória	--	--	--	--	--	--	--	--	--	--	--	--	--	0	2	1	1	0	1	1	0	3	0	2	12	--	--	
7ª - Guarapuava	--	--	--	--	--	--	--	--	--	--	--	--	--	14	6	13	8	11	6	2	7	6	9	4	8	94	--	--
8ª - Laranjeiras do Sul	--	--	--	--	--	--	--	--	--	--	--	--	--	1	3	2	0	3	0	4	4	0	1	0	1	19	--	--
9ª - Pato Branco	--	--	--	--	--	--	--	--	--	--	--	--	--	7	7	4	6	2	7	2	4	4	5	1	5	54	--	--
10ª - Francisco Beltrão	--	--	--	--	--	--	--	--	--	--	--	--	--	15	6	3	3	6	4	7	5	5	2	5	10	71	--	--
11ª - Cascavel	--	--	--	--	--	--	--	--	--	--	--	--	--	64	51	34	41	42	34	48	49	37	48	25	27	500	--	--
12ª - Foz do Iguaçu	--	--	--	--	--	--	--	--	--	--	--	--	--	60	30	66	51	58	48	78	74	51	76	69	47	708	--	--
13ª - Toledo	--	--	--	--	--	--	--	--	--	--	--	--	--	30	26	12	25	21	24	18	22	15	17	19	11	240	--	--
14ª - Campo Mourão	--	--	--	--	--	--	--	--	--	--	--	--	--	46	11	10	19	14	18	18	27	12	15	10	13	213	--	--
15ª - Umuarama	--	--	--	--	--	--	--	--	--	--	--	--	--	38	21	25	13	13	10	17	16	14	14	16	7	204	--	--
16ª - Paranavaí	--	--	--	--	--	--	--	--	--	--	--	--	--	20	8	8	4	5	7	5	3	8	6	4	9	87	--	--
17ª - Maringá	--	--	--	--	--	--	--	--	--	--	--	--	--	52	26	25	35	36	36	44	41	39	40	36	40	450	--	--
18ª - Apucarana	--	--	--	--	--	--	--	--	--	--	--	--	--	25	15	25	16	41	16	11	23	10	14	14	23	233	--	--
19ª - Rolândia	--	--	--	--	--	--	--	--	--	--	--	--	--	17	9	15	10	5	7	4	8	11	11	10	14	121	--	--
20ª - Londrina	--	--	--	--	--	--	--	--	--	--	--	--	--	242	141	171	132	134	104	97	99	95	92	104	82	1.493	--	--
21ª - Cornélio Procopio	--	--	--	--	--	--	--	--	--	--	--	--	--	15	6	5	7	5	6	12	8	7	6	1	5	83	--	--
22ª - Telêmaco Borba	--	--	--	--	--	--	--	--	--	--	--	--	--	14	6	7	4	2	7	4	7	7	9	3	5	75	--	--
23ª - Jacarezinho	--	--	--	--	--	--	--	--	--	--	--	--	--	10	3	4	10	8	4	4	10	4	4	9	4	74	--	--
TOTAL	--	--	--	--	--	--	--	--	--	--	--	--	--	1.113	736	789	658	719	647	680	828	671	760	683	640	8.924	--	--

Fonte: BOU, Polícia Civil.

Nota: Dados extraídos da Base BOU em data de 30 de Outubro de 2013.

* São utilizadas as datas do fato da recuperação.

Comparativo de Recuperações de Veículos*, Segundo as AISPs - 2012/2013 - Acumulado - Paraná

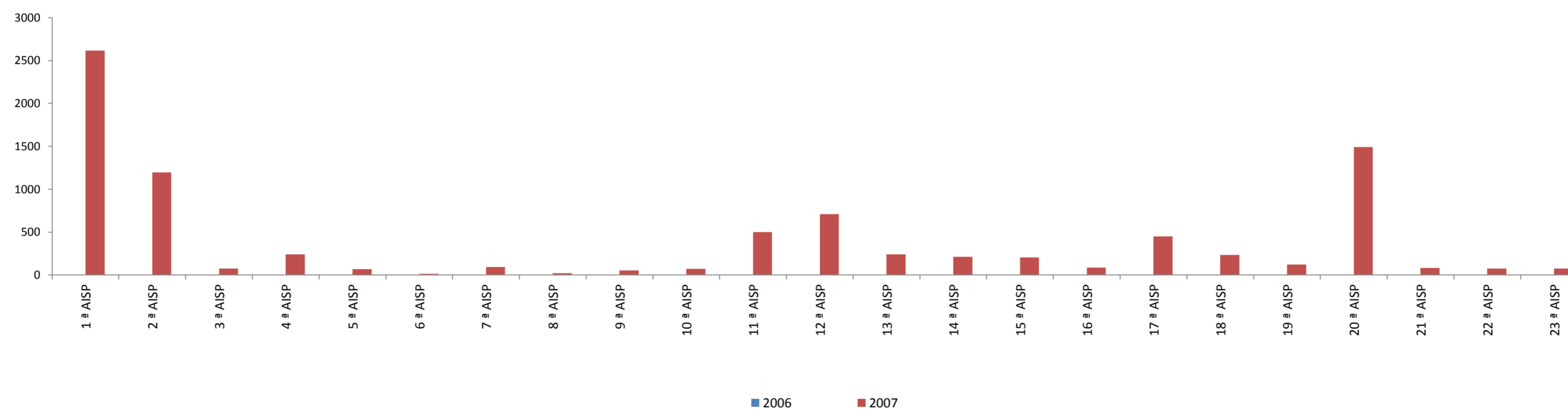

Fonte:BOU, Polícia Civil.

* São utilizadas as datas do fato da recuperação.

ESTADO DO PARANÁ
SECRETARIA DE ESTADO DA SEGURANÇA PÚBLICA
COORDENADORIA DE ANÁLISE E PLANEJAMENTO ESTRATÉGICO

RELATÓRIO ESTATÍSTICO CRIMINAL -
PARANÁ 2007

Curitiba - Fev/08

ESTADO DO PARANÁ
SECRETARIA DE ESTADO DA SEGURANÇA PÚBLICA
COORDENADORIA DE ANÁLISE E PLANEJAMENTO ESTRATÉGICO

RELATÓRIO ESTATÍSTICO CRIMINAL - PARANÁ 2007

SUMÁRIO

1. ESTATÍSTICAS - CRIMES POR PRINCIPAIS TÍTULOS PENAIS

1.1. TABELA 1 – REGISTROS DE CRIMES CONSUMADOS CONTRA A PESSOA, SEGUNDO AS ÁREAS INTEGRADAS DE SEGURANÇA PÚBLICA – PARANÁ 2007.

1.2. TABELA 2 – REGISTROS DE CRIMES CONSUMADOS CONTRA O PATRIMÔNIO, SEGUNDO AS ÁREAS INTEGRADAS DE SEGURANÇA PÚBLICA – PARANÁ 2007.

1.3. GRÁFICO 1 – REGISTROS DE CRIMES CONSUMADOS CONTRA A PESSOA, SEGUNDO AS SEMANAS DO ANO – PARANÁ 2007.

1.4. GRÁFICO 2 – REGISTROS DE CRIMES CONSUMADOS CONTRA O PATRIMONIO, SEGUNDO AS SEMANAS DO ANO – PARANÁ 2007.

1.5. MAPA 1 – REGISTROS DE CRIMES CONSUMADOS CONTRA A PESSOA, POR ÁREAS INTEGRADAS DE SEGURANÇA PÚBLICA, SEGUNDO QUANTIDADES DE REGISTROS – PARANÁ 2007

1.6. MAPA 2 – REGISTROS DE CRIMES CONSUMADOS CONTRA O PATRIMONIO, POR ÁREAS INTEGRADAS DE SEGURANÇA PÚBLICA, SEGUNDO QUANTIDADES DE REGISTROS – PARANÁ 2007

1.7. TABELA 3 – REGISTROS DE CRIMES CONSUMADOS CONTRA OS COSTUMES, SEGUNDO AS ÁREAS INTEGRADAS DE SEGURANÇA PÚBLICA – PARANÁ 2007.

1.8. TABELA 4 – REGISTROS DE CRIMES CONSUMADOS CONTRA A ADMINISTRAÇÃO PÚBLICA, SEGUNDO AS ÁREAS INTEGRADAS DE SEGURANÇA PÚBLICA – PARANÁ 2007.

1.9. GRÁFICO 3 – REGISTROS DE CRIMES CONSUMADOS CONTRA OS COSTUMES, SEGUNDO AS SEMANAS DO ANO – PARANÁ 2007.

1.10. GRÁFICO 4 – REGISTROS DE CRIMES CONSUMADOS CONTRA A ADMINISTRAÇÃO PÚBLICA, SEGUNDO AS SEMANAS DO ANO – PARANÁ 2007.

1.11. MAPA 3 – REGISTROS DE CRIMES CONSUMADOS CONTRA OS COSTUMES, POR ÁREAS INTEGRADAS DE SEGURANÇA PÚBLICA, SEGUNDO QUANTIDADES DE REGISTROS – PARANÁ 2007

1.12. MAPA 4 – REGISTROS DE CRIMES CONSUMADOS CONTRA A ADMINISTRAÇÃO PÚBLICA, POR ÁREAS INTEGRADAS DE SEGURANÇA PÚBLICA, SEGUNDO QUANTIDADES DE REGISTROS – PARANÁ 2007

1.13. TABELA 5 – REGISTROS DE OUTROS CRIMES CONSUMADOS, SEGUNDO AS ÁREAS INTEGRADAS DE SEGURANÇA PÚBLICA – PARANÁ 2007.

1.14. TABELA 6 – REGISTROS DE HOMICÍDIOS DOLOSOS, SEGUNDO AS ÁREAS INTEGRADAS DE SEGURANÇA PÚBLICA – PARANÁ 2007.

1.15. GRÁFICO 5 – REGISTROS DE OUTROS CRIMES CONSUMADOS, SEGUNDO AS SEMANAS DO ANO – PARANÁ 2007.

1.16. GRÁFICO 6 – REGISTROS DE HOMICÍDIOS DOLOSOSO POR MÊS – PARANÁ 2007.

1.17. MAPA 5 – REGISTROS DE CRIMES CONSUMADOS DE HOMICÍDIOS DOLOSOS POR ÁREAS INTEGRADAS DE SEGURANÇA PÚBLICA, SEGUNDO QUANTIDADES DE REGISTROS – PARANÁ 2007.

1.18. MAPA 6 – REGISTROS DE CRIMES CONSUMADOS DE HOMICÍDIOS DOLOSOS POR ÁREAS INTEGRADAS DE SEGURANÇA PÚBLICA, SEGUNDO TAXA POR 100 MIL HABITANTES – PARANÁ 2007.

1.19. TABELA 7 – REGISTROS DE HOMICÍDIOS CULPOSOS NO TRÂNSITO, SEGUNDO AS ÁREAS INTEGRADAS DE SEGURANÇA PÚBLICA – PARANÁ 2007.

1.20. TABELA 8 – REGISTROS DE FURTOS CONSUMADOS, SEGUNDO AS ÁREAS INTEGRADAS DE SEGURANÇA PÚBLICA – PARANÁ 2007.

1.21. GRÁFICO 7 – REGISTROS DE HOMICÍDIOS CULPOSOS NO TRÂNSITO POR MÊS – PARANÁ 2007.

1.22. GRÁFICO 8 – REGISTROS DE FURTOS CONSUMADOS, SEGUNDO AS SEMANAS DO ANO – PARANÁ 2007.

1.23. MAPA 7 – REGISTROS DE CRIMES CONSUMADOS DE HOMICÍDIOS NO TRÂNSITO POR ÁREAS INTEGRADAS DE SEGURANÇA PÚBLICA, SEGUNDO QUANTIDADES DE REGISTROS – PARANÁ 2007.

1.24. MAPA 8 – REGISTROS DE CRIMES CONSUMADOS DE HOMICÍDIOS NO TRÂNSITO POR ÁREAS INTEGRADAS DE SEGURANÇA PÚBLICA, SEGUNDO TAXA POR 100 MIL HABITANTES – PARANÁ 2007.

1.25. MAPA 9 – REGISTROS DE CRIMES CONSUMADOS DE FURTOS, POR ÁREAS INTEGRADAS DE SEGURANÇA PÚBLICA, SEGUNDO QUANTIDADES DE REGISTROS – PARANÁ 2007

1.26. TABELA 9 – REGISTROS DE ROUBOS CONSUMADOS, SEGUNDO AS ÁREAS INTEGRADAS DE SEGURANÇA PÚBLICA – PARANÁ 2007.

1.27. GRÁFICO 9 – REGISTROS DE CRIMES ROUBOS CONSUMADOS, SEGUNDO AS SEMANAS DO ANO – PARANÁ 2007.

1.28. MAPA 10 – REGISTROS DE CRIMES CONSUMADOS DE ROUBO, POR ÁREAS INTEGRADAS DE SEGURANÇA PÚBLICA, SEGUNDO QUANTIDADES DE REGISTROS – PARANÁ 2007.

1.29. TABELA 10 – REGISTROS DE CRIMES DE AMEAÇA, SEGUNDO AS ÁREAS INTEGRADAS DE SEGURANÇA PÚBLICA – PARANÁ 2007.

1.30. GRÁFICO 10 – REGISTROS DE CRIMES DE AMEAÇA, SEGUNDO AS SEMANAS DO ANO – PARANÁ 2007.

1.31. TABELA 11 – REGISTROS DE CRIMES DE LESÃO CORPORAL, SEGUNDO AS ÁREAS INTEGRADAS DE SEGURANÇA PÚBLICA – PARANÁ 2007.

1.32. GRÁFICO 11 – REGISTROS DE CRIMES DE LESÃO CORPORAL, SEGUNDO AS SEMANAS DO ANO – PARANÁ 2007.

1.33. TABELA 12 – VEÍCULOS FURTADOS, ROUBADOS E RECUPERADOS NA CAPITAL E NO ESTADO DO PARANÁ – 2007.

1.34. GRÁFICO 12 – VEÍCULOS FURTADOS, ROUBADOS E RECUPERADOS POR MÊS - ANO 2007 – PARANÁ .

1.35. GRÁFICO 13 – REGISTROS DE CRIMES CONTRA A PESSOA NO ESTADO DO PARANÁ, SEGUNDO O DIA DA SEMANA E A FAIXA HORÁRIA DOS FATOS – ANO 2007.

1.36. GRÁFICO 14 – REGISTROS DE CRIMES CONTRA O PATRIMONIO NO ESTADO DO PARANÁ, SEGUNDO O DIA DA SEMANA E A FAIXA HORÁRIA DOS FATOS – ANO 2007.

1.37. GRÁFICO 15 – REGISTROS DE CRIMES CONTRA OS COSTUMES NO ESTADO DO PARANÁ, SEGUNDO O DIA DA SEMANA E A FAIXA HORÁRIA DOS FATOS – ANO 2007.

- 1.38. TABELA 13 - INQUÉRITOS INSTAURADOS EM CURITIBA – 2003 À 2007.
- 1.39. TABELA 14 - INQUÉRITOS INSTAURADOS NA REGIÃO METROPOLITANA DE CURITIBA – 2003 À 2007.
- 1.40. TABELA 15 - INQUÉRITOS INSTAURADOS NO INTERIOR DO ESTADO DO PARANÁ – 2003 À 2007.
- 1.41. TABELA 16 - INQUÉRITOS INSTAURADOS NO PARANÁ – 2003 À 2007.
- 1.42. TABELA 17 - INQUÉRITOS CONCLUÍDOS EM CURITIBA – 2003 À 2007.
- 1.43. TABELA 18 - INQUÉRITOS CONCLUÍDOS NA REGIÃO METROPOLITANA DE CURITIBA – 2003 À 2007.
- 1.44. TABELA 19 - INQUÉRITOS CONCLUÍDOS NO INTERIOR DO ESTADO DO PARANÁ – 2003 À 2007.
- 1.45. TABELA 20 - INQUÉRITOS CONCLUÍDOS NO PARANÁ – 2003 À 2007.
- 1.46. MAPA 11 – ÁREAS INTEGRADAS DE SEGURANÇA PÚBLICA DO PARANÁ, POR MUNICÍPIO.

ESTADO DO PARANÁ
SECRETARIA DE ESTADO DA SEGURANÇA PÚBLICA
COORDENADORIA DE ANÁLISE E PLANEJAMENTO ESTRATÉGICO

ERRATA

ESTATÍSTICA CRIMINAL DE SEGURANÇA PÚBLICA DO ESTADO DO PARANÁ
ANO 2007

Os valores referentes ao crime de homicídios dolosos na 14ª AISP, com sede em Campo Mourão devem ser entendidos como:

TABELA 6 - REGISTROS DE HOMICÍDIOS DOLOSOS, SEGUNDO AS ÁREAS INTEGRADAS DE SEGURANÇA PÚBLICA - PARANÁ 2007

AISP	TRIMESTRE				TOTAL
	1º	2º	3º	4º	
1ª AISP¹	144	139	125	141	549
2ª AISP	149	139	125	154	567
3ª AISP	19	18	18	11	66
4ª AISP	17	23	16	19	75
5ª AISP	11	6	9	6	32
6ª AISP	6	8	5	2	21
7ª AISP	21	20	21	10	72
8ª AISP	11	12	13	12	48
9ª AISP	6	8	14	8	36
10ª AISP	4	11	5	8	28
11ª AISP	29	22	39	34	124
12ª AISP	76	81	83	87	327
13ª AISP	37	32	24	19	112
14ª AISP	20	14	22	19	75
15ª AISP	19	15	19	15	68
16ª AISP	11	6	11	4	32
17ª AISP	18	22	22	29	91
18ª AISP	8	7	9	7	31
19ª e 20ª AISP	37	50	30	46	163
21ª AISP	8	14	11	3	36
22ª AISP	13	19	14	24	70
23ª AISP	6	8	2	8	24
TOTAL	670	674	637	666	2.647

FONTE: Geoprocessamento/SESP, BOU, Polícia Civil

Nota: A 19ª e 20ª AISP's correspondem à 10ª SDP - SubDivisão Policial

¹ - Dados provenientes da Delegacia de Homicídios de Curitiba.

Os presentes valores já se encontram corrigidos no relatório estatístico de 2007.

Curitiba, Paraná, 02 de março de 2009.

Coordenadoria de Análise e Planejamento Estratégico - CAPE

ESTADO DO PARANÁ
SECRETARIA DE ESTADO DA SEGURANÇA PÚBLICA
COORDENADORIA DE ANÁLISE E PLANEJAMENTO ESTRATÉGICO

NOTA

ESTATÍSTICA CRIMINAL DE SEGURANÇA PÚBLICA DO ESTADO DO PARANÁ
ANO 2007

De acordo com o prescrito na nota técnica nº 001/08* e informações prestadas pela Polícia Civil do Estado do Paraná os números referentes a homicídios dolosos na 1ª AISP foram atualizados, apresentando diferença em relação ao anteriormente publicado.

As atualizações se devem a revisões das informações prestadas pela Polícia Civil em seus procedimentos cartorários na 1ª AISP no ano de 2007.

Curitiba, Paraná, 02 de março de 2009.

Coordenadoria de Análise e Planejamento Estratégico - CAPE

*(...) Observa-se que os dados ora apresentados são conjunturais, tendo em vista que poderão sofrer alterações em conformidade com a Resolução nº 309/05 que estabelece o controle de qualidade em múltiplos níveis, de forma contínua, o que deve ser validado através de inspeções e até mesmo correções realizadas pelos órgãos competentes, junto às unidades policiais, com o propósito de constatar in loco a realização dos registros de ocorrências policiais. (...) Para a Secretaria de Segurança do Estado do Paraná a produção de estatística criminal é dinâmica, pois os registros de boletins de ocorrências policiais podem sofrer mudança no transcorrer do processo. Como exemplo é o registro de uma tentativa de homicídio que, posteriormente, poderá transformar-se em homicídio a partir da constatação da morte da vítima. A tipificação do Boletim de Ocorrências deverá ser alterada, desqualificando a primeira natureza registrada. Por estes motivos, a estatística oficial da Secretaria de Segurança Pública sofrerá alterações buscando ampliar a compreensão do fenômeno criminal e também possibilitar a relação de transparência dos dados criminais do Estado junto ao público em geral. (...) Nota Técnica nº001. **Secretaria de Estado da Segurança Pública**. Disponível em: http://www.seguranca.pr.gov.br/arquivos/File/NOTA_TECNICA_001_08.pdf. Acesso em: 02 de março de 2009. .

TABELA 1 - REGISTROS DE CRIMES CONSUMADOS CONTRA A PESSOA, SEGUNDO AS ÁREAS INTEGRADAS DE SEGURANÇA PÚBLICA - PARANÁ 2007.

AISP	TRIMESTRE				TOTAL
	1º	2º	3º	4º	
1º AISP	4908	3986	4510	5019	18423
2º AISP	3501	3471	3523	3970	14465
3º AISP	909	675	709	893	3186
4º AISP	1436	1382	1211	1477	5506
5º AISP	218	262	277	371	1128
6º AISP	376	287	280	333	1276
7º AISP	428	423	387	356	1594
8º AISP	122	95	83	104	404
9º AISP	661	590	627	571	2449
10º AISP	630	560	632	793	2615
11º AISP	813	851	973	1072	3709
12º AISP	801	658	827	1052	3338
13º AISP	596	597	697	672	2562
14º AISP	399	405	443	547	1794
15º AISP	353	355	460	581	1749
16º AISP	444	411	507	649	2011
17º AISP	656	622	691	826	2795
18º AISP	387	425	455	554	1821
19º AISP	326	339	380	417	1462
20º AISP	903	935	1043	1242	4123
21º AISP	439	343	425	484	1691
22º AISP	356	332	345	452	1485
23º AISP	595	505	536	578	2214
TOTAL	20.257	18.509	20.021	23.013	81.800

FONTE: Geoprocessamento/SESP, BOU, Polícia Civil

TABELA 2 - REGISTROS DE CRIMES CONSUMADOS CONTRA O PATRIMÔNIO, SEGUNDO AS ÁREAS INTEGRADAS DE SEGURANÇA PÚBLICA - PARANÁ 2007

AISP	TRIMESTRE				TOTAL
	1º	2º	3º	4º	
1º AISP	15460	15471	15319	15238	61488
2º AISP	6011	5763	5451	5583	22808
3º AISP	2421	1559	1655	1727	7362
4º AISP	2147	2128	2091	2088	8454
5º AISP	327	370	418	394	1509
6º AISP	323	292	287	290	1192
7º AISP	705	637	637	560	2539
8º AISP	179	128	148	140	595
9º AISP	677	559	776	663	2675
10º AISP	793	743	756	669	2961
11º AISP	1569	1571	1523	1335	5998
12º AISP	1608	1499	1481	1433	6021
13º AISP	1425	1386	1406	1189	5406
14º AISP	1064	1027	956	921	3968
15º AISP	893	773	788	752	3206
16º AISP	723	727	803	721	2974
17º AISP	2069	2074	2061	1870	8074
18º AISP	728	702	723	731	2884
19º AISP	609	603	664	635	2511
20º AISP	2489	2445	2274	2168	9376
21º AISP	502	436	457	502	1897
22º AISP	606	551	589	640	2386
23º AISP	862	672	674	640	2848
TOTAL	44.190	42.116	41.937	40.889	169.132

FONTE: Geoprocessamento/SESP, BOU, Polícia Civil

GRÁFICO 1: REGISTROS DE CRIMES CONSUMADOS CONTRA A PESSOA, SEGUNDO AS SEMANAS DO ANO - PARANÁ - 2007



GRÁFICO 2: REGISTROS DE CRIMES CONSUMADOS CONTRA O PATRIMONIO, SEGUNDO AS SEMANAS DO ANO - PARANÁ - 2007



REGISTROS DE CRIMES CONSUMADOS CONTRA A PESSOA POR ÁREAS INTEGRADAS DE SEGURANÇA PÚBLICA SEGUNDO QUANTIDADES DE REGISTROS - PARANÁ 2007

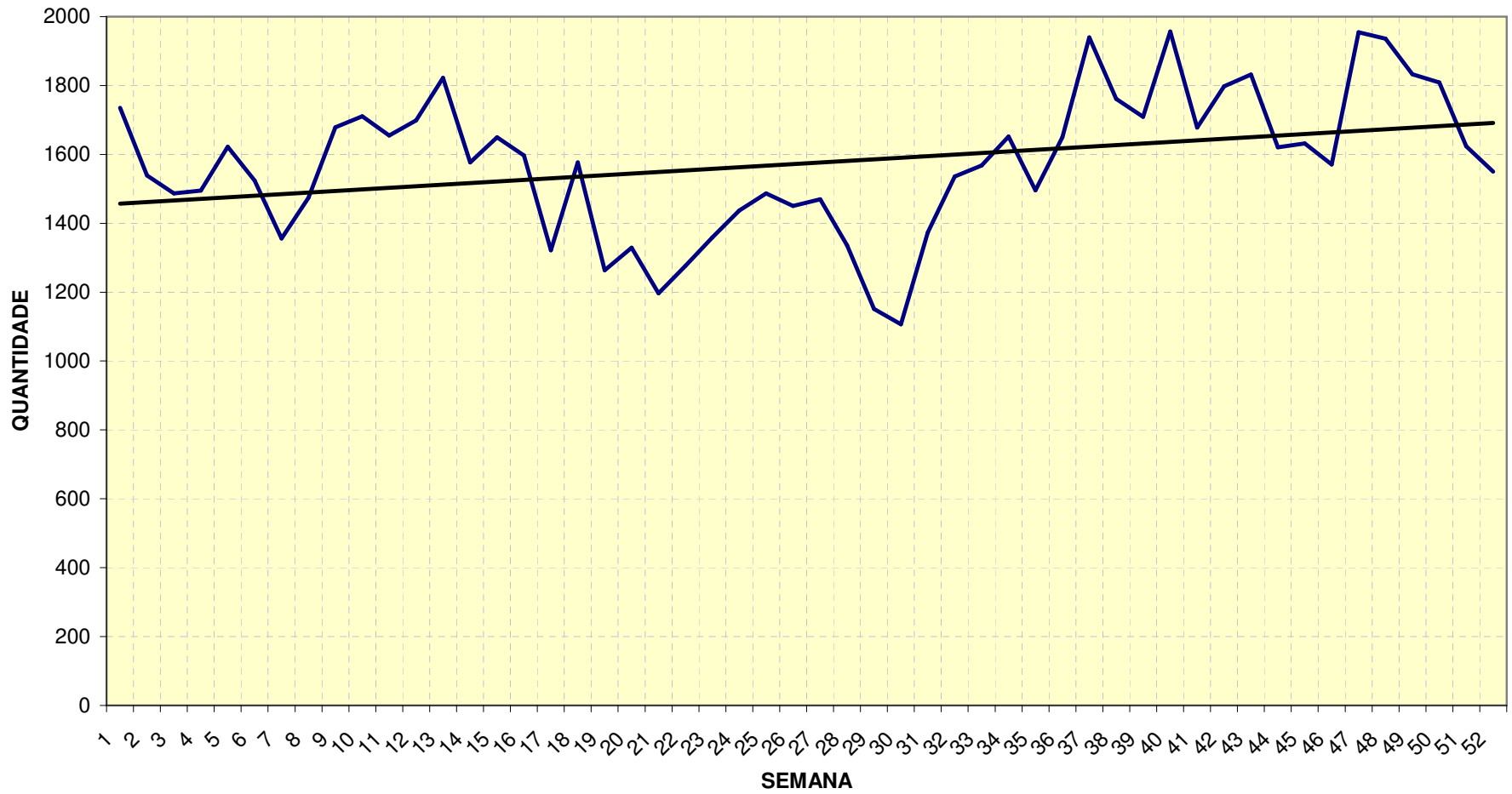
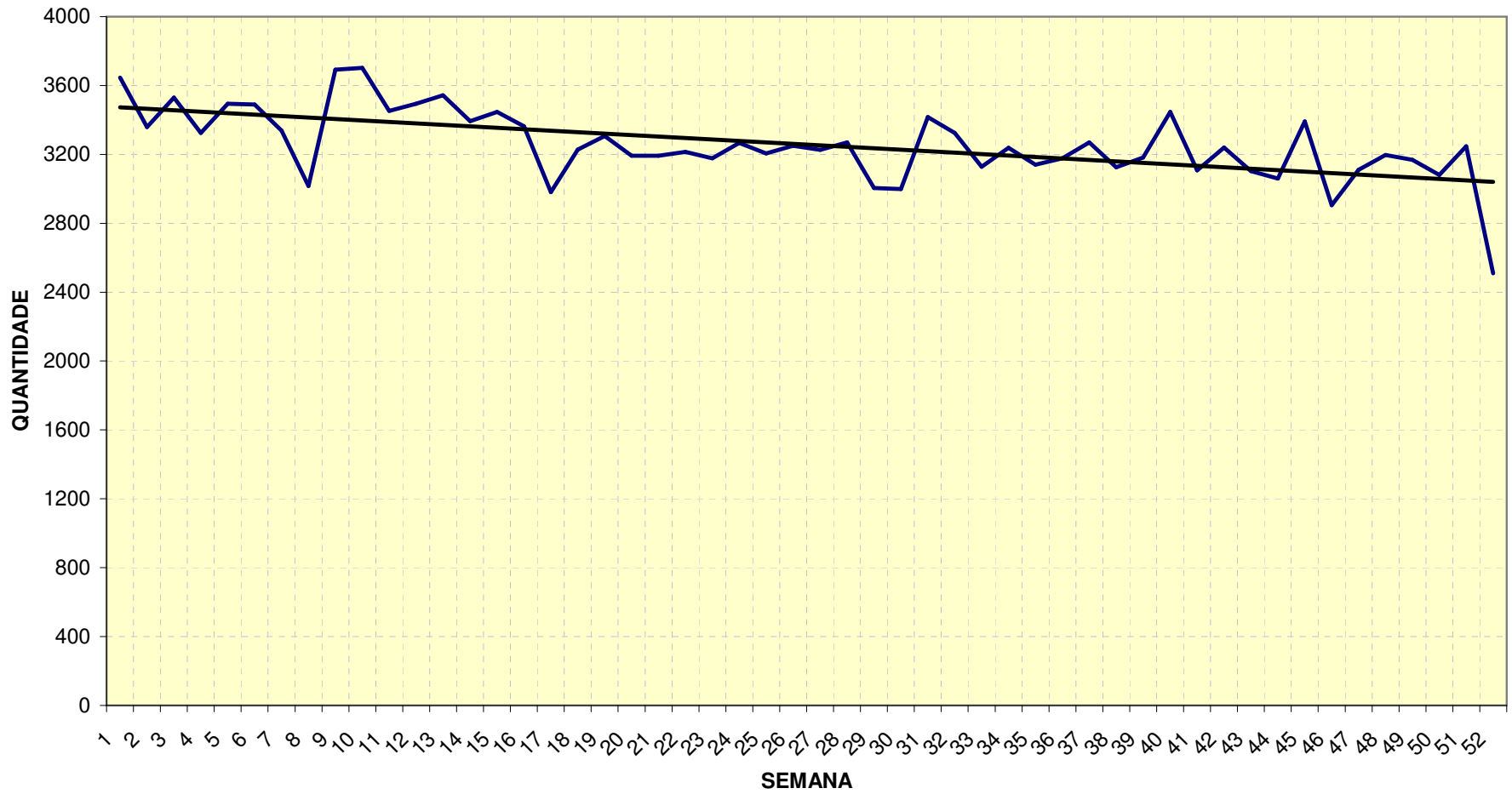
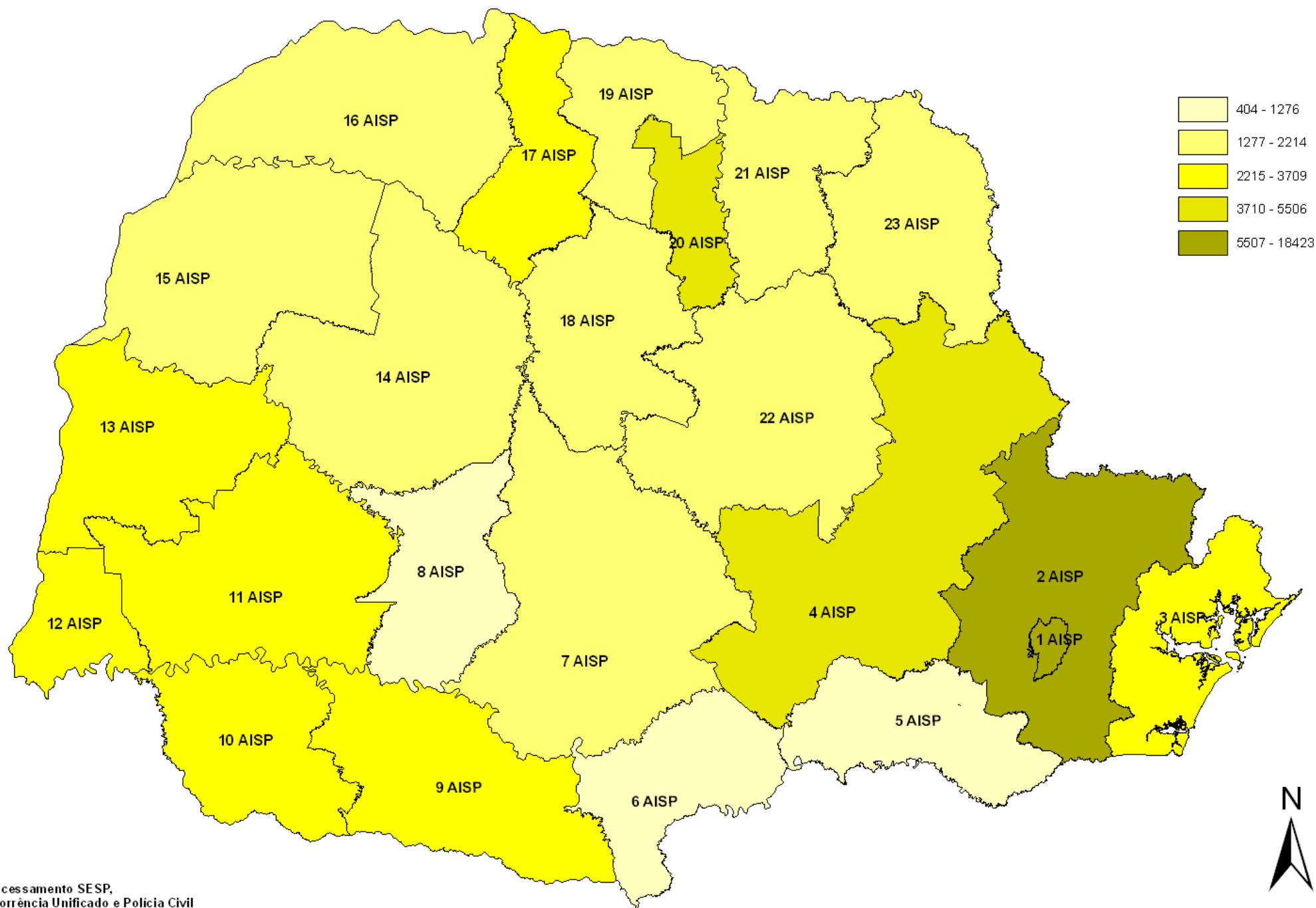

REGISTROS DE CRIMES CONSUMADOS CONTRA O PATRIMÔNIO POR ÁREAS INTEGRADAS DE SEGURANÇA PÚBLICA SEGUNDO QUANTIDADES DE REGISTROS - PARANÁ 2007



TABELA 3 - REGISTROS DE CRIMES CONSUMADOS CONTRA OS COSTUMES, SEGUNDO AS ÁREAS INTEGRADAS DE SEGURANÇA PÚBLICA - PARANÁ 2007

AISP	TRIMESTRE				TOTAL
	1º	2º	3º	4º	
1º AISP	138	121	111	128	498
2º AISP	86	75	87	75	323
3º AISP	15	14	12	16	57
4º AISP	19	21	16	25	81
5º AISP	9	7	5	6	27
6º AISP	1	1	2	3	7
7º AISP	5	4	9	8	26
8º AISP	7	0	1	3	11
9º AISP	15	14	6	8	43
10º AISP	9	10	5	10	34
11º AISP	15	18	21	21	75
12º AISP	18	9	11	9	47
13º AISP	8	8	9	12	37
14º AISP	5	16	3	15	39
15º AISP	8	10	7	9	34
16º AISP	8	12	8	8	36
17º AISP	20	21	27	13	81
18º AISP	6	3	15	9	33
19º AISP	9	6	12	5	32
20º AISP	15	19	18	23	75
21º AISP	4	10	10	14	38
22º AISP	8	8	2	15	33
23º AISP	10	14	13	8	45
TOTAL	438	421	410	443	1.712

FONTE: Geoprocessamento/SESP, BOU, Polícia Civil

TABELA 4 - REGISTROS DE CRIMES CONSUMADOS CONTRA A ADMINISTRAÇÃO PÚBLICA, SEGUNDO AS ÁREAS INTEGRADAS DE SEGURANÇA PÚBLICA - PARANÁ 2007

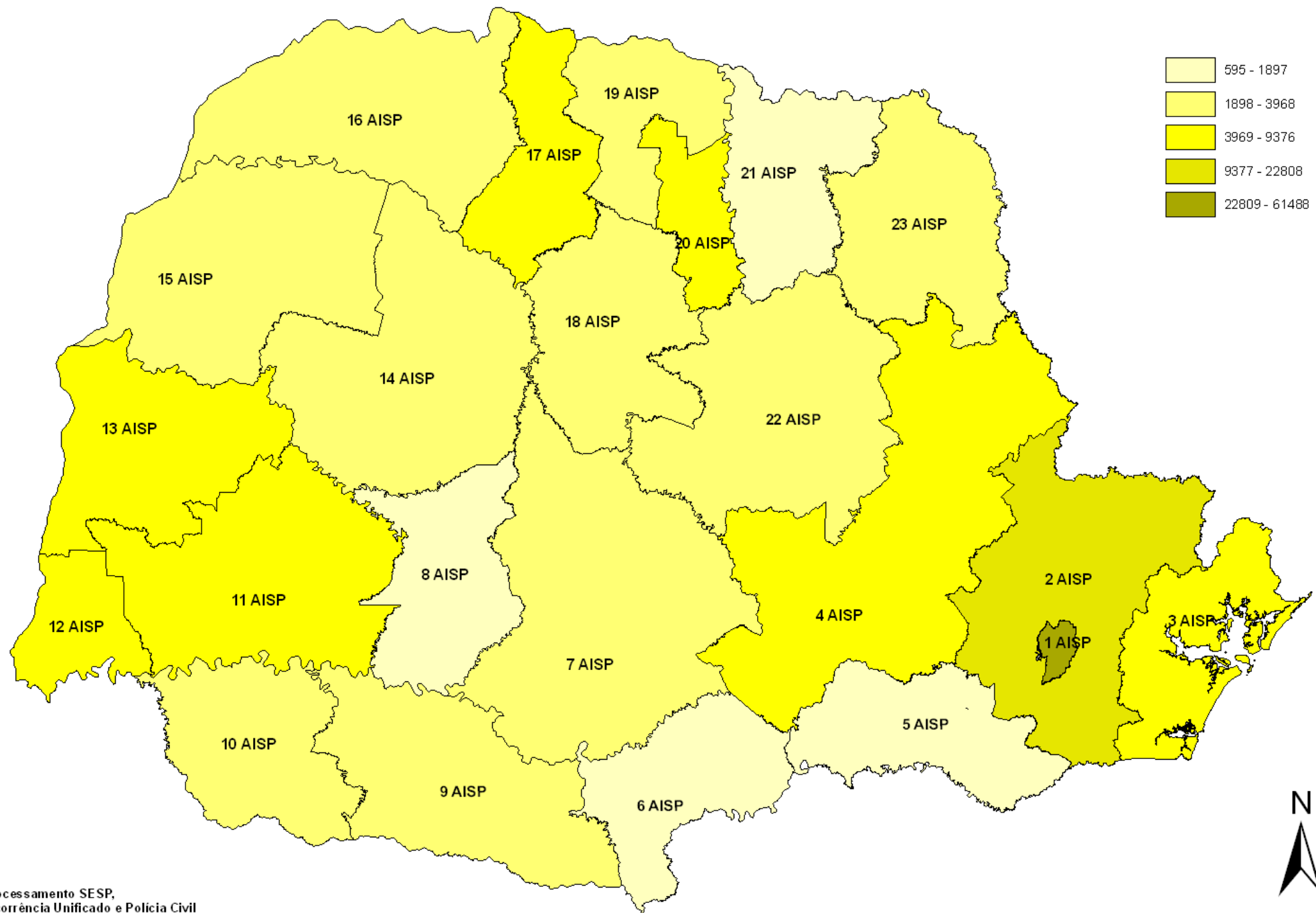
AISP	TRIMESTRE				TOTAL
	1º	2º	3º	4º	
1º AISP	261	227	242	229	959
2º AISP	117	90	65	73	345
3º AISP	52	21	20	28	121
4º AISP	44	34	23	23	124
5º AISP	9	10	12	11	42
6º AISP	5	6	2	7	20
7º AISP	12	9	8	10	39
8º AISP	6	2	1	2	11
9º AISP	9	10	16	10	45
10º AISP	17	6	6	8	37
11º AISP	21	17	26	20	84
12º AISP	33	21	5	14	73
13º AISP	21	18	21	30	90
14º AISP	19	13	19	10	61
15º AISP	9	14	17	17	57
16º AISP	17	18	11	12	58
17º AISP	49	37	37	27	150
18º AISP	13	8	15	14	50
19º AISP	10	12	12	8	42
20º AISP	21	31	34	25	111
21º AISP	17	16	16	5	54
22º AISP	18	16	11	4	49
23º AISP	36	37	25	31	129
TOTAL	816	673	644	618	2.751

FONTE: Geoprocessamento/SESP, BOU, Polícia Civil

GRÁFICO 3: REGISTROS DE CRIMES CONSUMADOS CONTRA OS COSTUMES, SEGUNDO AS SEMANAS DO ANO - PARANÁ - 2007



GRÁFICO 4: REGISTROS DE CRIMES CONSUMADOS CONTRA A ADMINISTRAÇÃO PÚBLICA, SEGUNDO AS SEMANAS DO ANO - PARANÁ - 2007



REGISTROS DE CRIMES CONSUMADOS CONTRA OS COSTUMES POR ÁREAS INTEGRADAS DE SEGURANÇA PÚBLICA SEGUNDO QUANTIDADES DE REGISTROS - PARANÁ 2007

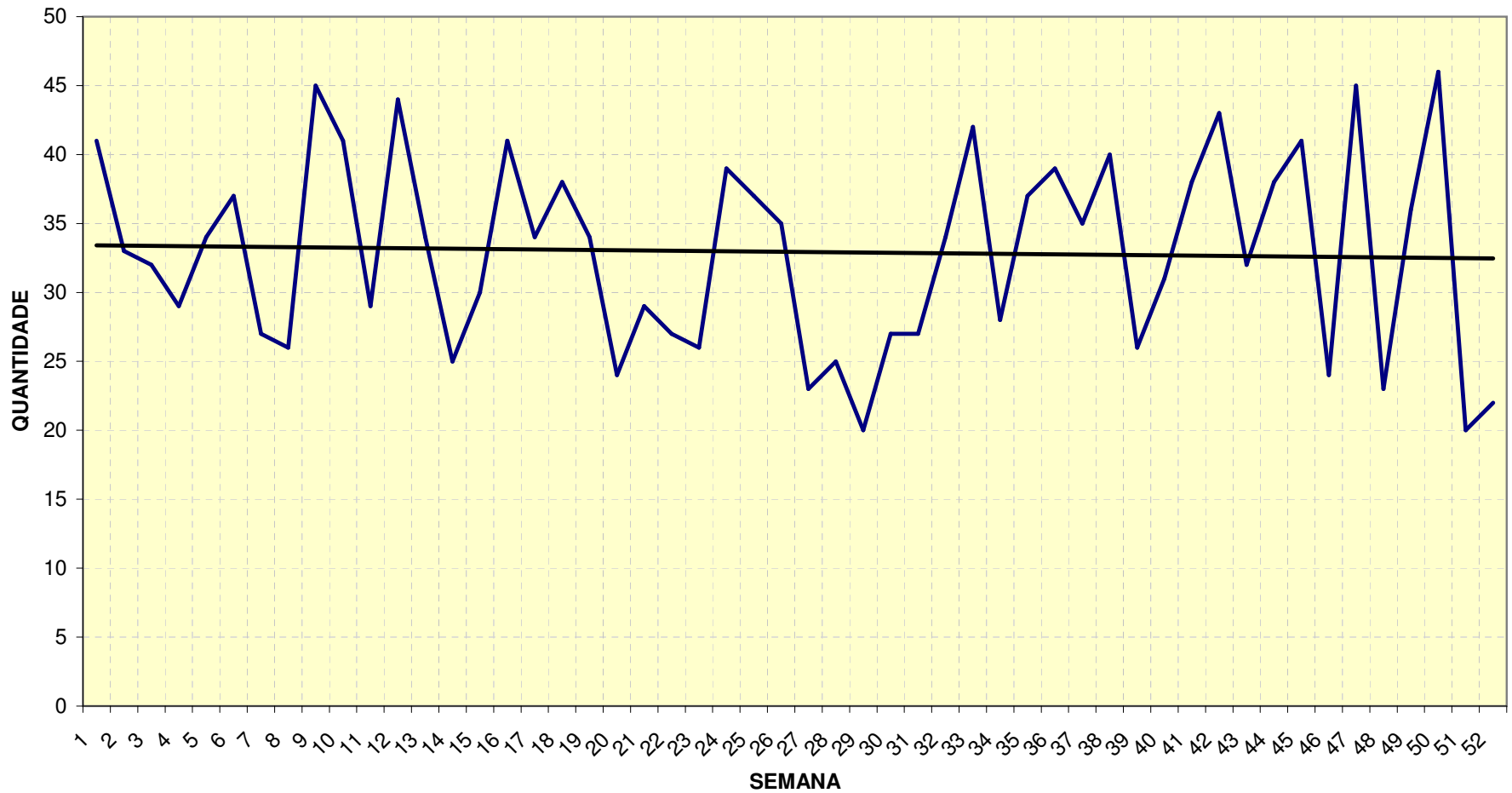
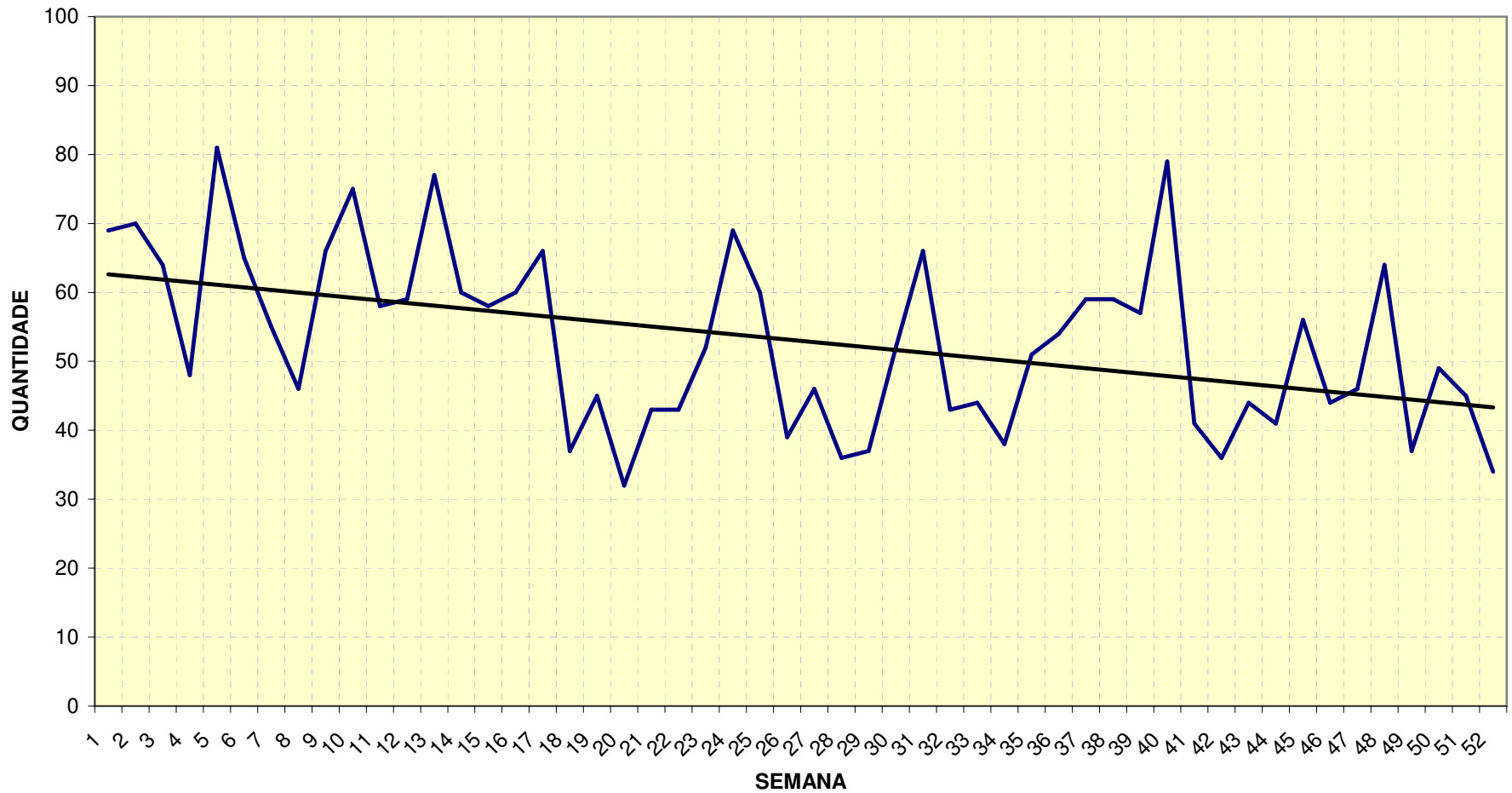
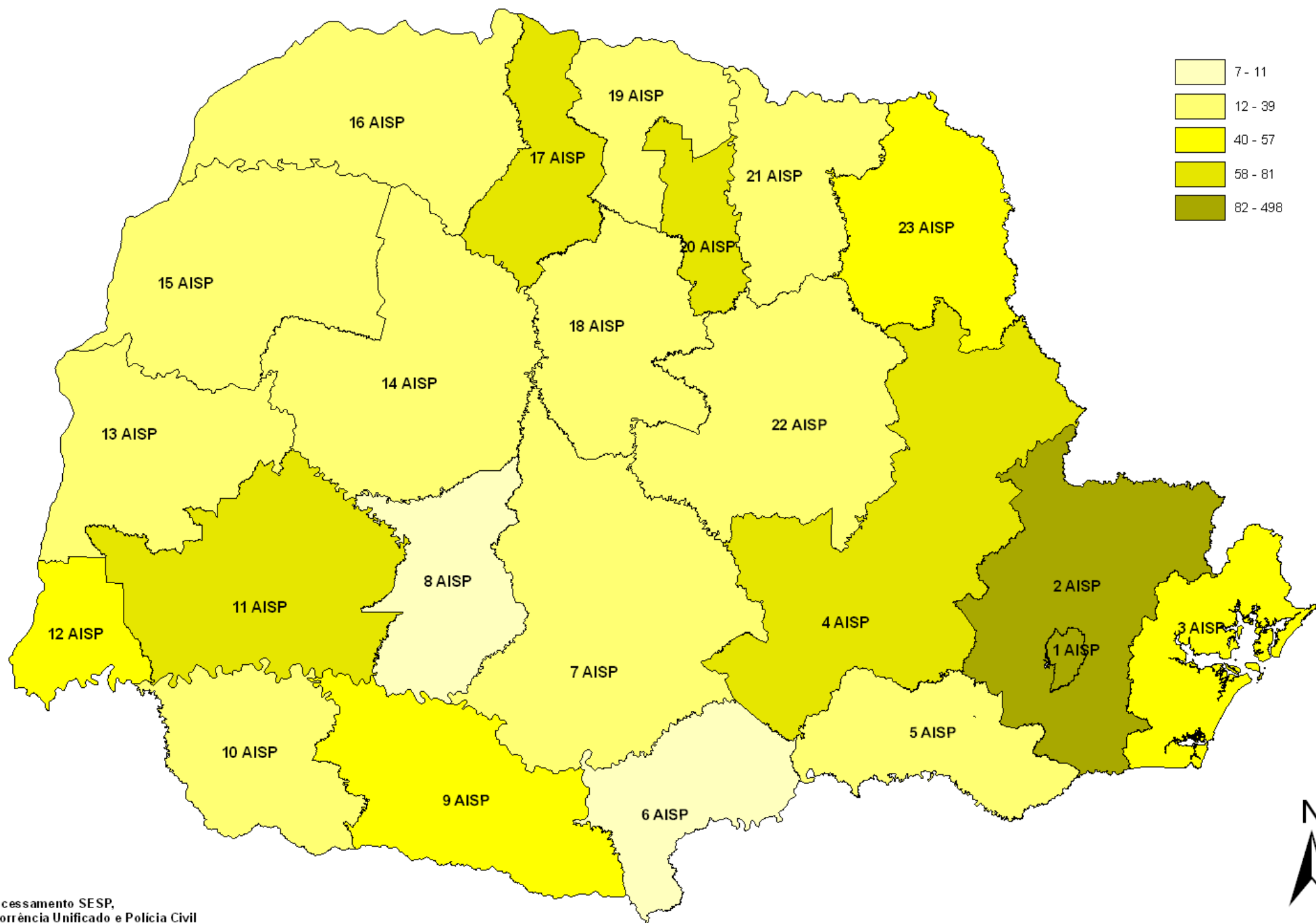

REGISTROS DE CRIMES CONSUMADOS CONTRA ADMINISTRAÇÃO PÚBLICA POR ÁREAS INTEGRADAS DE SEGURANÇA PÚBLICA SEGUNDO QUANTIDADES DE REGISTROS - PARANÁ 2007



TABELA 5 - REGISTROS DE OUTROS CRIMES CONSUMADOS, SEGUNDO AS ÁREAS INTEGRADAS DE SEGURANÇA PÚBLICA - PARANÁ 2007

AISP	TRIMESTRE				TOTAL
	1º	2º	3º	4º	
1ª AISP	3564	2863	1928	1685	10040
2ª AISP	1611	1520	1018	513	4662
3ª AISP	752	429	408	136	1725
4ª AISP	388	378	370	267	1403
5ª AISP	70	78	57	53	258
6ª AISP	85	45	52	56	238
7ª AISP	304	260	168	124	856
8ª AISP	42	21	20	14	97
9ª AISP	297	285	136	69	787
10ª AISP	264	154	144	117	679
11ª AISP	281	290	216	209	996
12ª AISP	719	577	259	130	1685
13ª AISP	309	320	165	100	894
14ª AISP	263	212	95	68	638
15ª AISP	207	170	84	91	552
16ª AISP	195	211	132	48	586
17ª AISP	352	318	229	171	1070
18ª AISP	205	214	142	130	691
19ª AISP	130	163	156	66	515
20ª AISP	520	457	248	220	1445
21ª AISP	250	213	157	116	736
22ª AISP	231	163	96	70	560
23ª AISP	332	301	210	97	940
TOTAL	11.371	9.642	6.490	4.550	32.053

FONTE: Geoprocessamento/SESP, BOU, Polícia Civil

TABELA 6 - REGISTROS DE HOMICÍDIOS DOLOSOS, SEGUNDO AS ÁREAS INTEGRADAS DE SEGURANÇA PÚBLICA - PARANÁ 2007

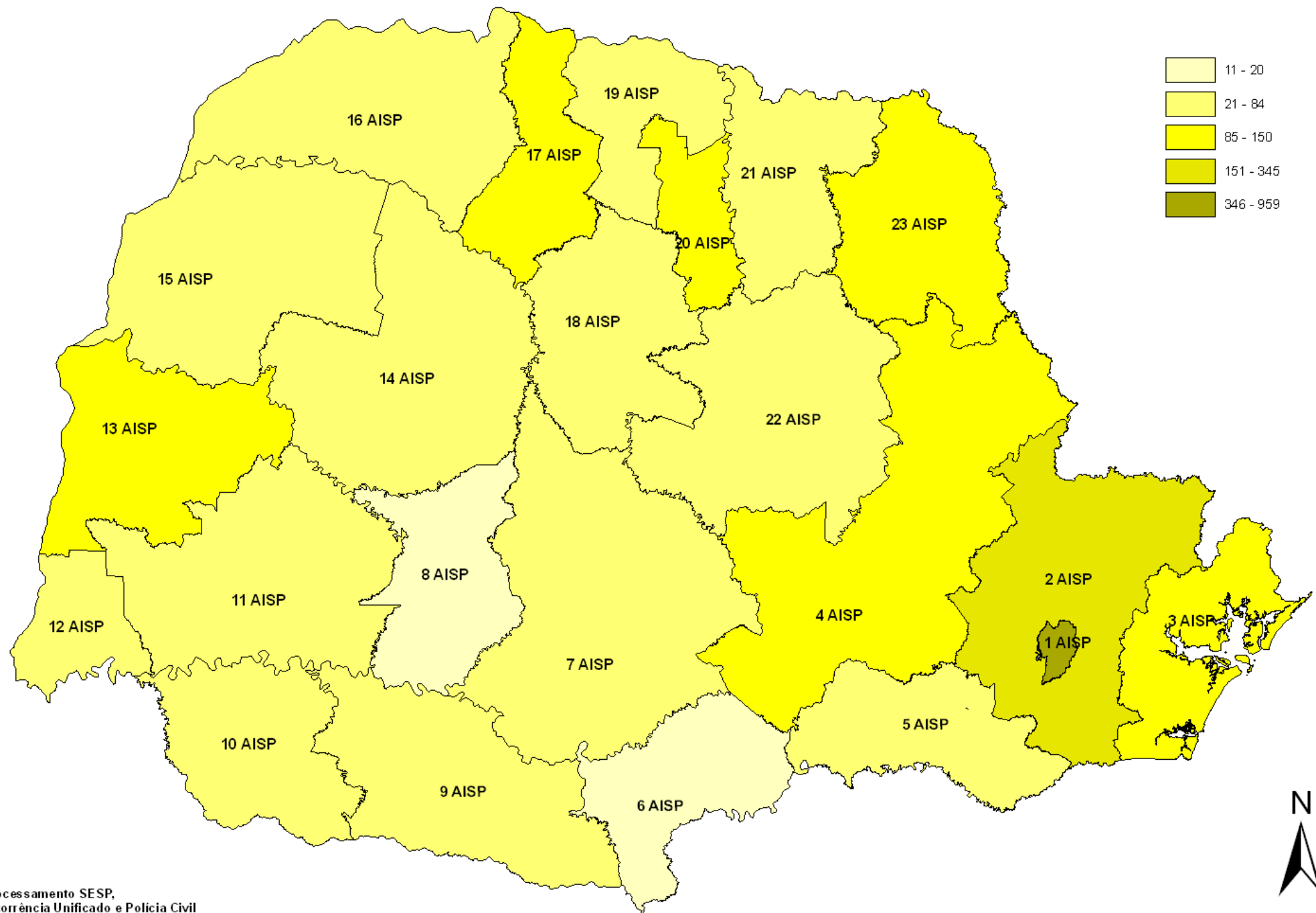
AISP	TRIMESTRE				TOTAL
	1º	2º	3º	4º	
1ª AISP ¹	144	139	125	141	549
2ª AISP	149	139	125	154	567
3ª AISP	19	18	18	11	66
4ª AISP	17	23	16	19	75
5ª AISP	11	6	9	6	32
6ª AISP	6	8	5	2	21
7ª AISP	21	20	21	10	72
8ª AISP	11	12	13	12	48
9ª AISP	6	8	14	8	36
10ª AISP	4	11	5	8	28
11ª AISP	29	22	39	34	124
12ª AISP	76	81	83	87	327
13ª AISP	37	32	24	19	112
14ª AISP	20	14	22	19	75
15ª AISP	19	15	19	15	68
16ª AISP	11	6	11	4	32
17ª AISP	18	22	22	29	91
18ª AISP	8	7	9	7	31
19ª e 20ª AISP	37	50	30	46	163
21ª AISP	8	14	11	3	36
22ª AISP	13	19	14	24	70
23ª AISP	6	8	2	8	24
TOTAL	670	674	637	666	2.647

FONTE: Geoprocessamento/SESP, BOU, Polícia Civil

Nota: A 19ª e 20ª AISP's correspondem à 10ª SDP - SubDivisão Policial

¹ - Dados provenientes da Delegacia de Homicídios de Curitiba.

GRÁFICO 5: REGISTROS DE OUTROS CRIMES CONSUMADOS, SEGUNDO AS SEMANAS DO ANO - PARANÁ - 2007



GRÁFICO 6: REGISTROS DE HOMICÍDIOS DOLOSOS POR MÊS - ANO 2007 - PARANÁ



REGISTROS DE CRIMES CONSUMADOS DE HOMICÍDIOS DOLOSOS POR ÁREAS INTEGRADAS DE SEGURANÇA PÚBLICA SEGUNDO QUANTIDADES DE REGISTROS - PARANÁ 2007

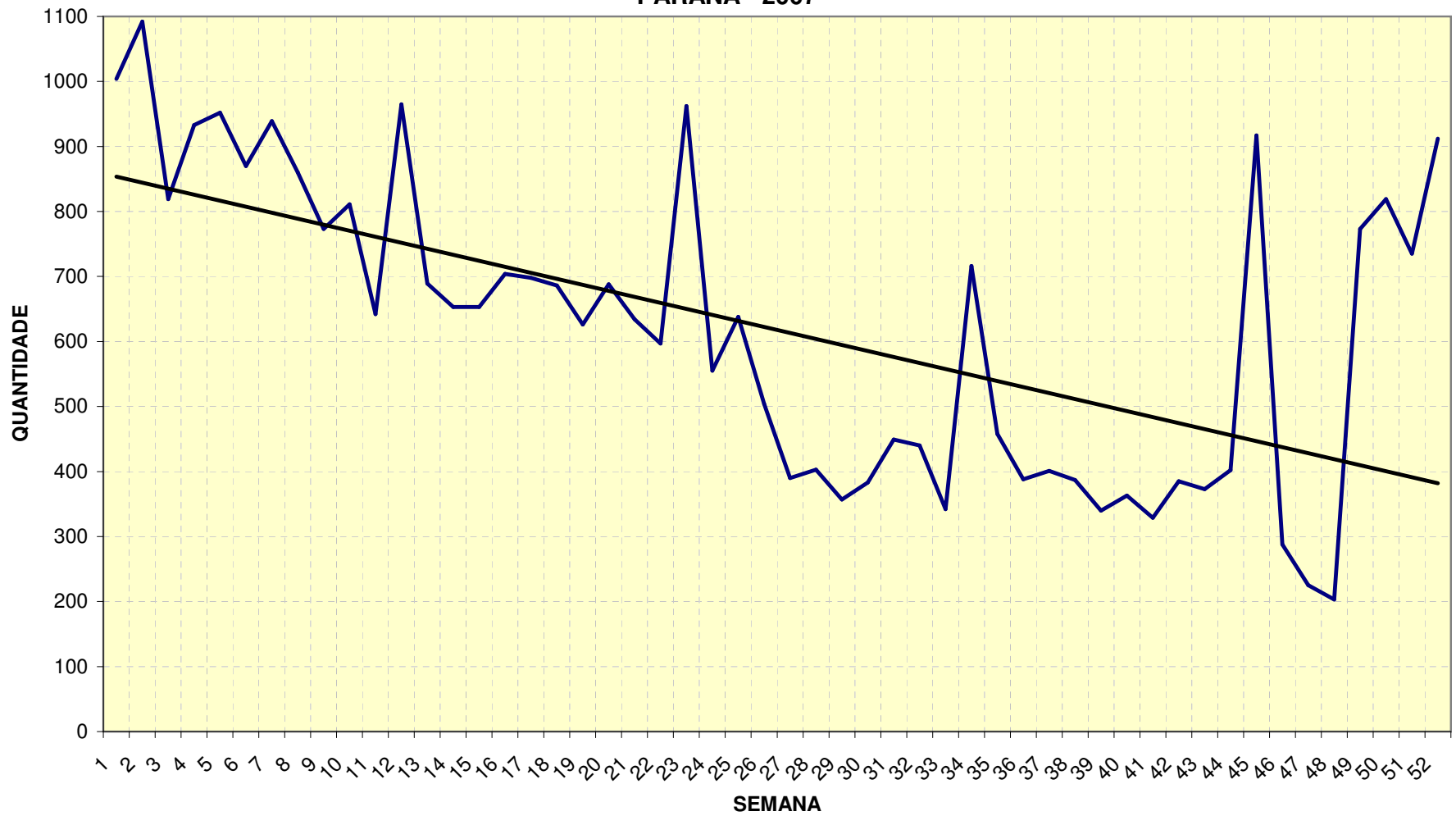
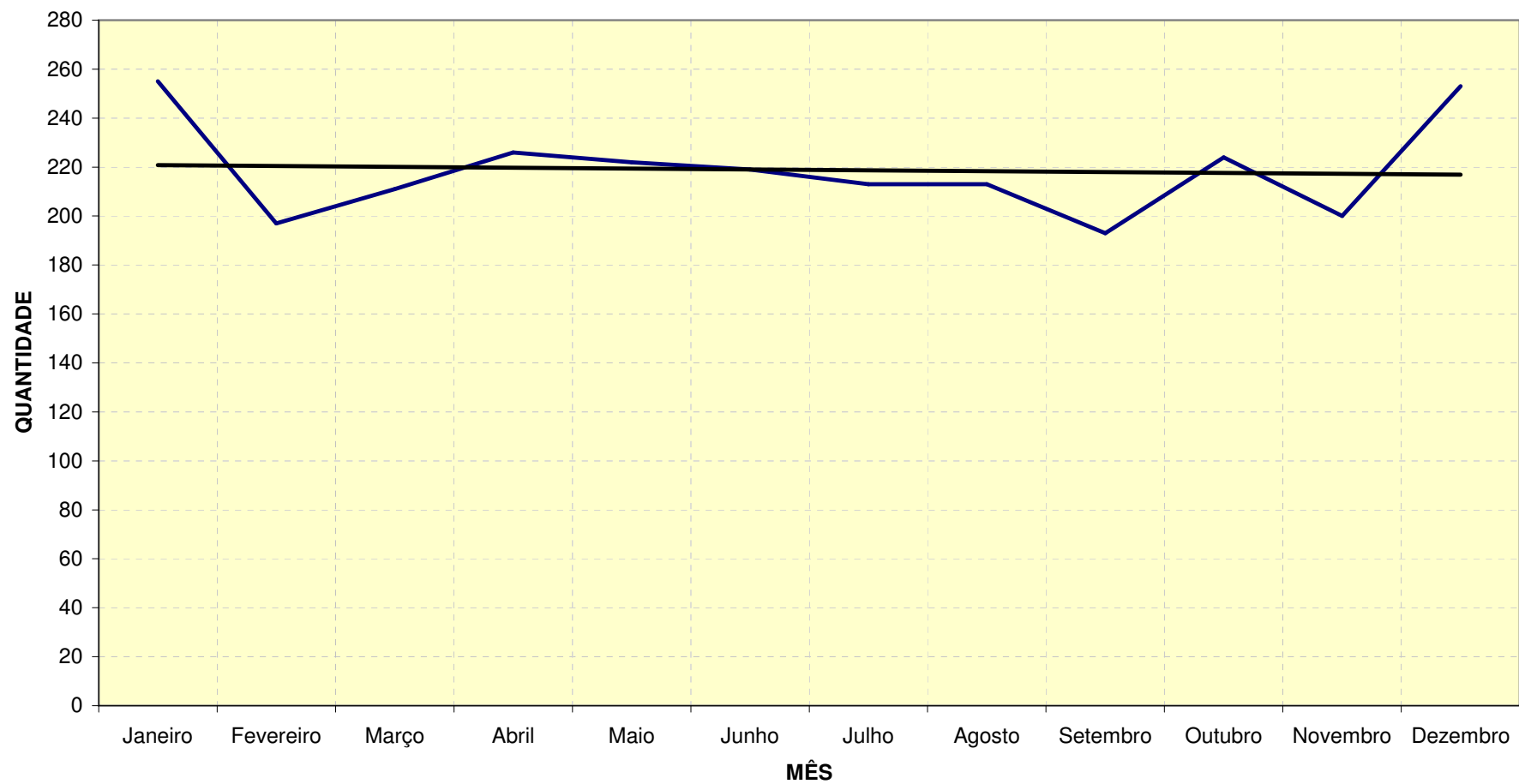
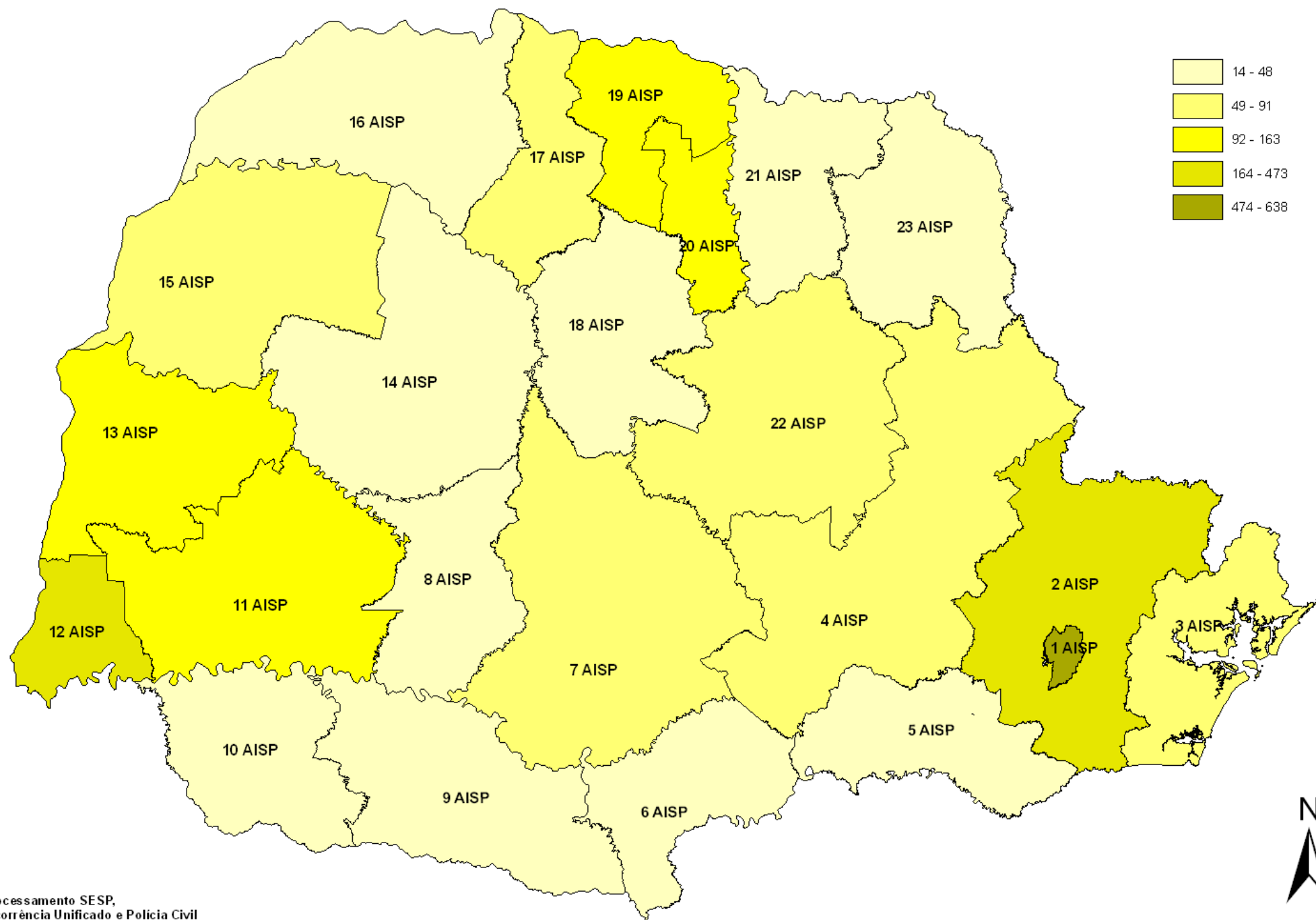

REGISTROS DE CRIMES CONSUMADOS DE HOMICÍDIOS DOLOSOS POR ÁREAS INTEGRADAS DE SEGURANÇA PÚBLICA SEGUNDO TAXA POR 100 MIL HABITANTES - PARANÁ 2007



TABELA 7 - REGISTROS DE HOMICÍDIOS CULPOSOS NO TRÂNSITO, SEGUNDO AS ÁREAS INTEGRADAS DE SEGURANÇA PÚBLICA - PARANÁ 2007

AISP	TRIMESTRE				TOTAL
	1º	2º	3º	4º	
1º AISP	70	56	91	50	267
2º AISP	55	58	49	50	212
3º AISP	11	27	12	7	57
4º AISP	20	27	27	31	105
5º AISP	5	14	9	15	43
6º AISP	9	8	6	7	30
7º AISP	19	16	20	17	72
8º AISP	4	10	5	5	24
9º AISP	3	1	14	5	23
10º AISP	17	25	13	17	72
11º AISP	31	25	38	35	129
12º AISP	27	17	21	27	92
13º AISP	20	23	22	12	77
14º AISP	25	21	23	12	81
15º AISP	31	34	26	12	103
16º AISP	8	2	7	12	29
17º AISP	21	36	52	55	164
18º AISP	9	8	14	9	40
19º e 20º AISP	35	43	54	43	175
21º AISP	17	16	8	6	47
22º AISP	21	8	14	11	54
23º AISP	15	11	7	11	44
TOTAL	473	486	532	449	1940

FONTE: Geoprocessamento/SESP, BOU, Polícia Civil

Nota: A 19ª e 20ª AISP's correspondem à 10ª SDP - SubDivisão Policial

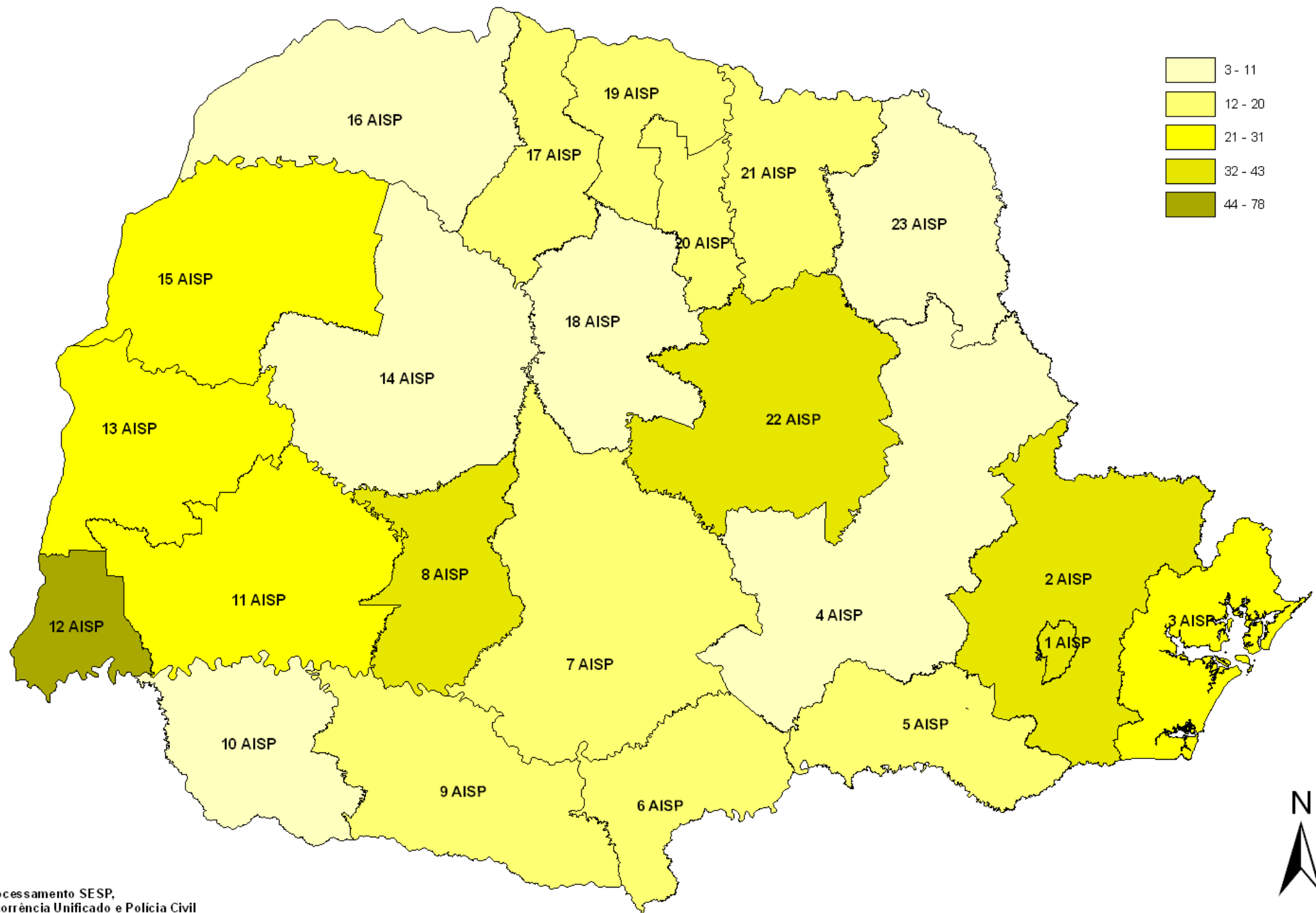
TABELA 8 - REGISTROS DE FURTOS CONSUMADOS, SEGUNDO AS ÁREAS INTEGRADAS DE SEGURANÇA PÚBLICA - PARANÁ 2007

AISP	TRIMESTRE				TOTAL
	1º	2º	3º	4º	
1º AISP	8778	9199	8322	7760	34049
2º AISP	2824	2885	2459	2104	10272
3º AISP	1951	1215	1280	1279	5725
4º AISP	1415	1302	1306	1097	5120
5º AISP	245	257	304	306	1112
6º AISP	213	211	169	126	719
7º AISP	522	438	437	383	1780
8º AISP	134	90	94	70	388
9º AISP	500	409	548	445	1902
10º AISP	599	580	506	434	2119
11º AISP	1093	1122	1002	908	4125
12º AISP	937	825	754	666	3182
13º AISP	1025	1006	970	815	3816
14º AISP	839	780	716	674	3009
15º AISP	610	555	496	443	2104
16º AISP	560	545	595	524	2224
17º AISP	1576	1590	1403	1206	5775
18º AISP	509	485	524	503	2021
19º AISP	431	427	461	461	1780
20º AISP	1487	1412	1193	1162	5254
21º AISP	314	283	269	300	1166
22º AISP	403	318	342	411	1474
23º AISP	598	440	421	391	1850
TOTAL	27.563	26.374	24.571	22.468	100.966

FONTE: Geoprocessamento/SESP, BOU, Polícia Civil

GRÁFICO 7: REGISTROS DE HOMICÍDIOS CULPOSOS DE TRÂNSITO POR MÊS - PARANÁ - 2007



GRÁFICO 8: REGISTROS DE FURTOS CONSUMADOS, SEGUNDO AS SEMANAS DO ANO - PARANÁ - 2007



REGISTROS DE CRIMES CONSUMADOS DE HOMICÍDIOS NO TRÂNSITO POR ÁREAS INTEGRADAS DE SEGURANÇA PÚBLICA SEGUNDO QUANTIDADES DE REGISTROS - PARANÁ 2007

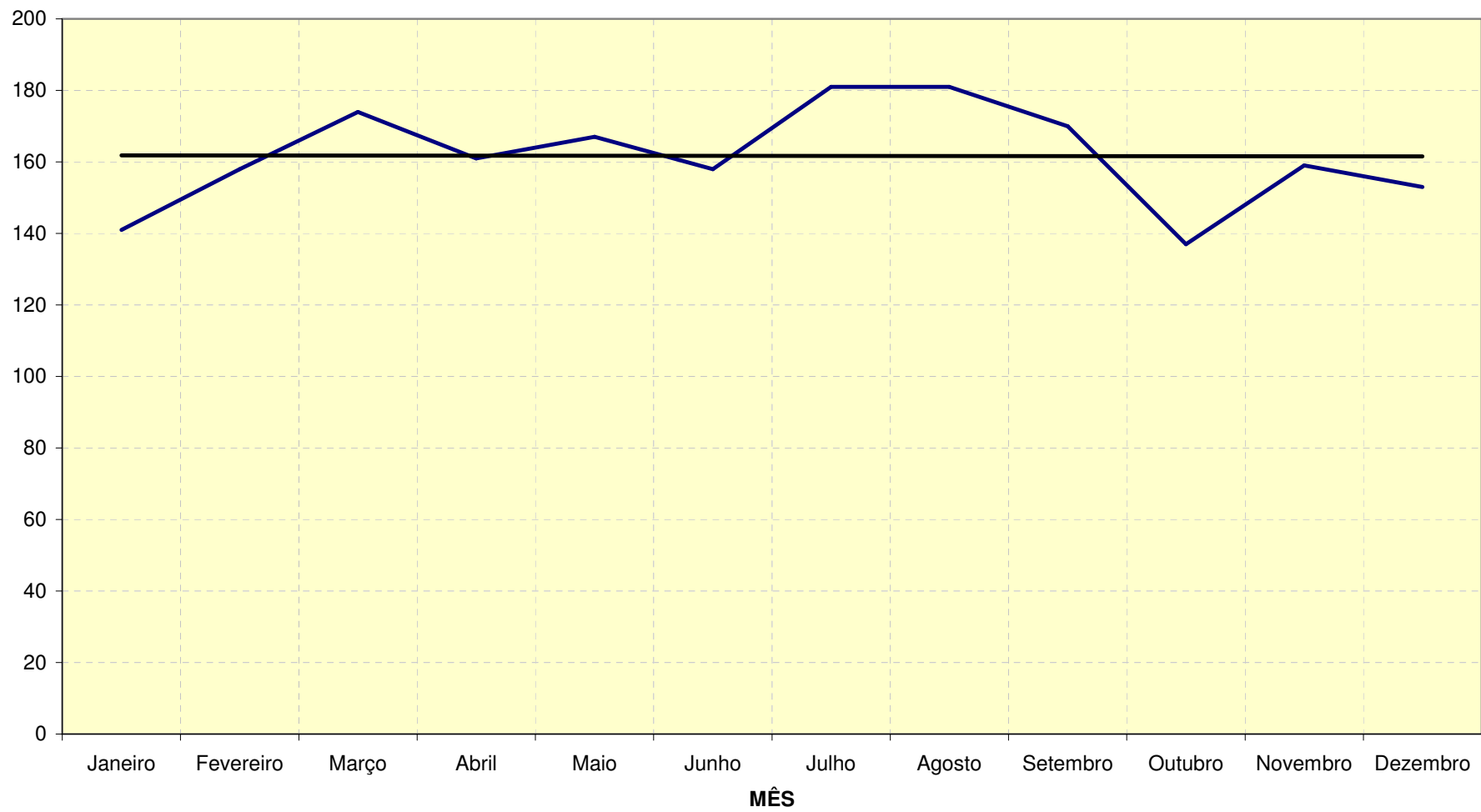
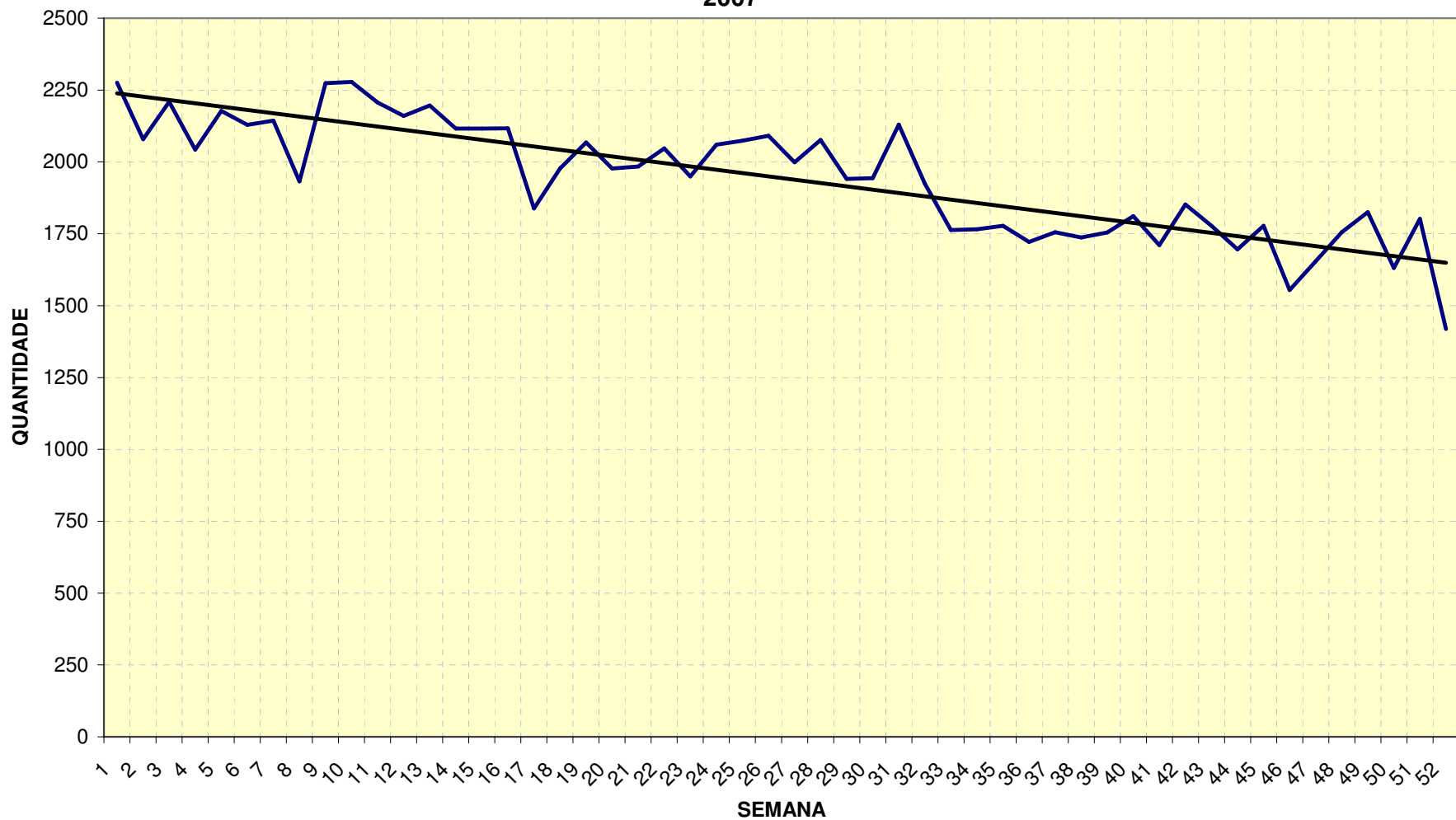
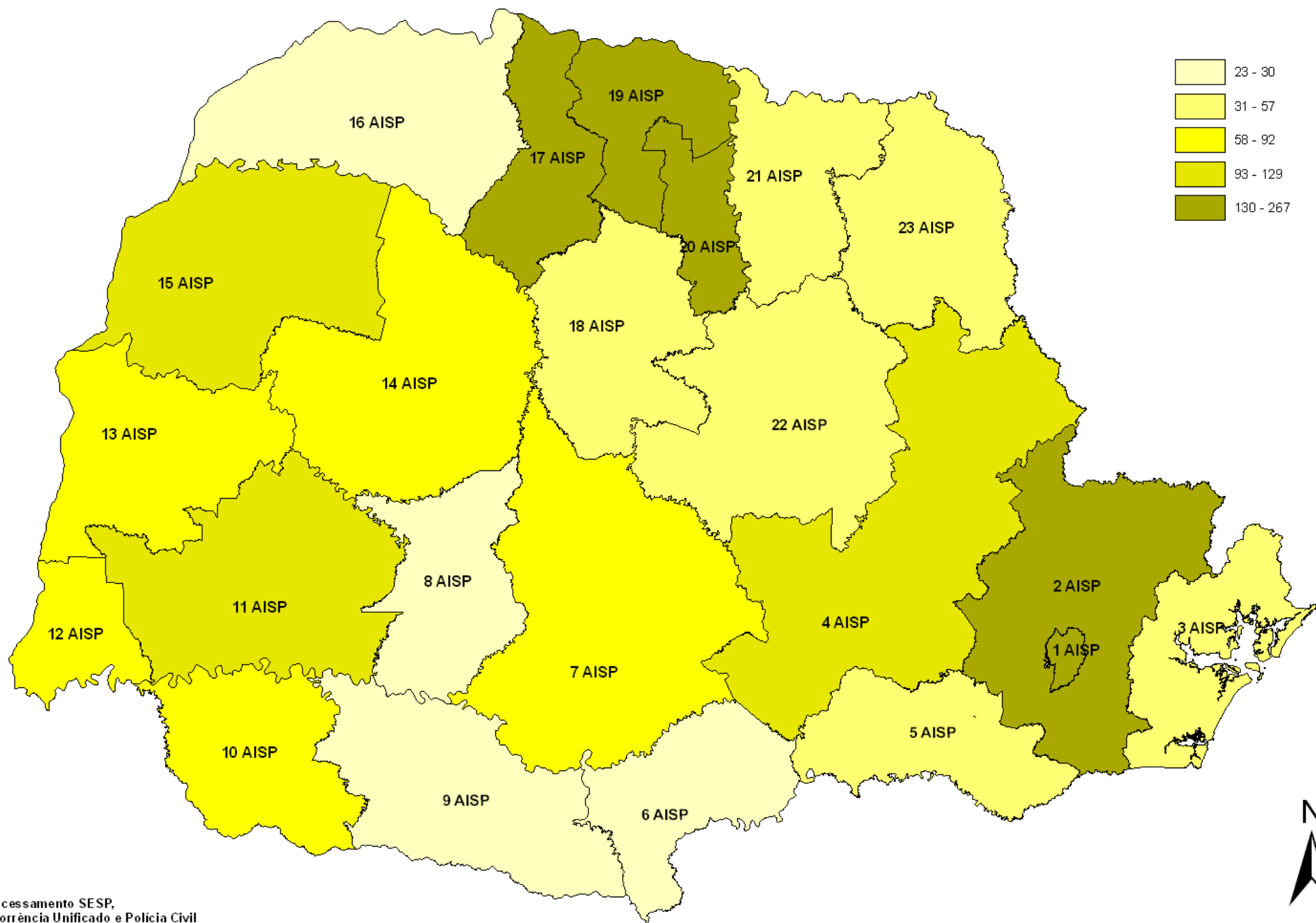

REGISTROS DE CRIMES CONSUMADOS DE HOMICÍDIOS NO TRÂNSITO POR ÁREAS INTEGRADAS DE SEGURANÇA PÚBLICA SEGUNDO TAXA POR 100 MIL HABITANTES - PARANÁ 2007

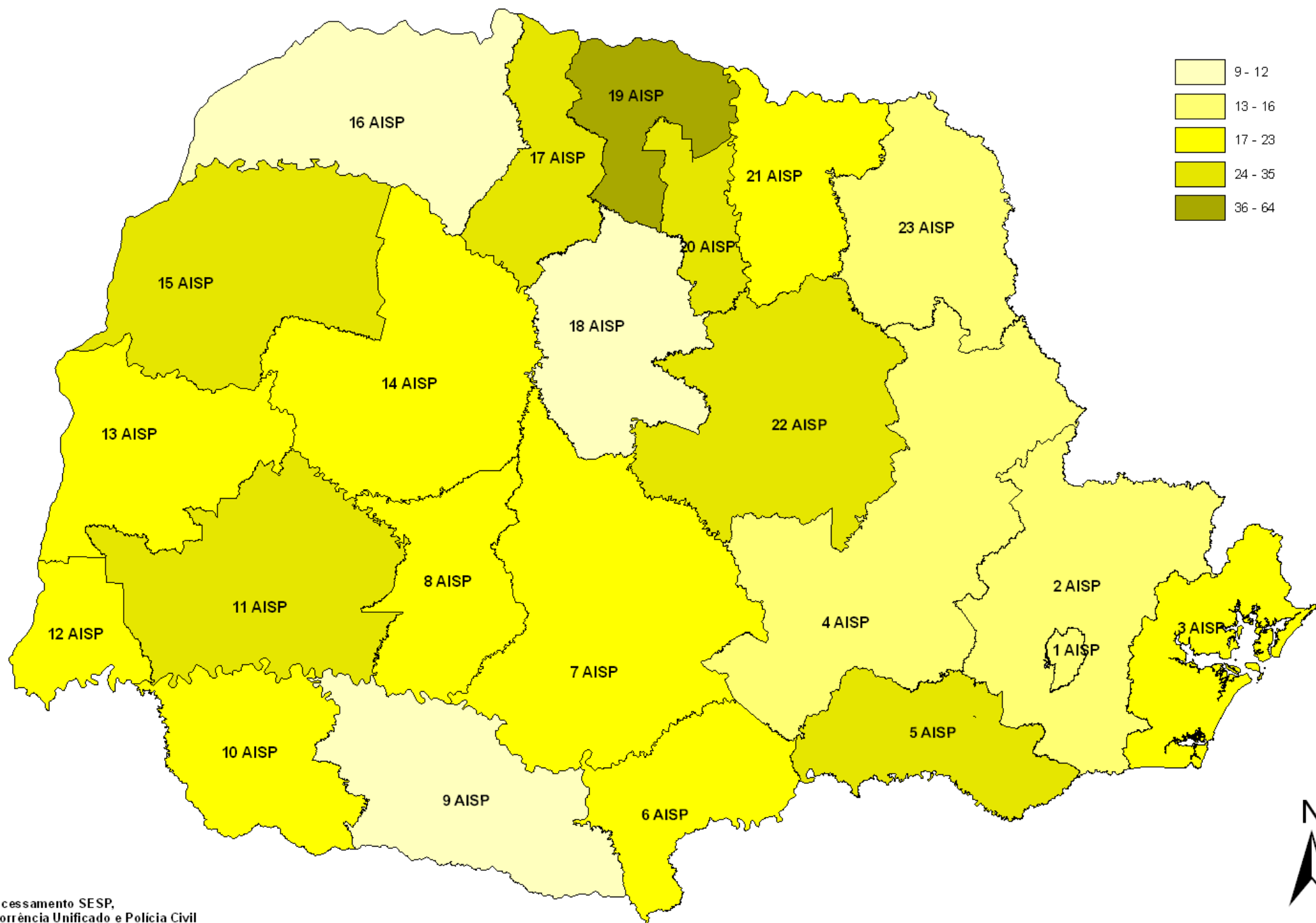

REGISTROS DE CRIMES CONSUMADOS DE FURTOS POR ÁREAS INTEGRADAS DE SEGURANÇA PÚBLICA SEGUNDO QUANTIDADES DE REGISTROS - PARANÁ 2007



TABELA 9 - REGISTROS DE ROUBOS CONSUMADOS, SEGUNDO AS ÁREAS INTEGRADAS DE SEGURANÇA PÚBLICA - PARANÁ 2007

AISP	TRIMESTRE				TOTAL
	1º	2º	3º	4º	
1ª AISP	3747	3371	3552	3541	14211
2ª AISP	1578	1367	1269	1393	5607
3ª AISP	113	90	75	87	365
4ª AISP	205	200	159	134	698
5ª AISP	7	31	29	30	97
6ª AISP	15	7	12	6	40
7ª AISP	36	37	30	33	136
8ª AISP	10	6	5	11	32
9ª AISP	33	34	21	26	114
10ª AISP	23	32	27	18	100
11ª AISP	198	185	170	139	692
12ª AISP	448	461	456	454	1819
13ª AISP	81	100	105	64	350
14ª AISP	71	78	57	48	254
15ª AISP	98	60	70	45	273
16ª AISP	35	56	44	30	165
17ª AISP	172	165	203	206	746
18ª AISP	30	52	44	56	182
19ª AISP	60	57	64	45	226
20ª AISP	564	528	371	339	1802
21ª AISP	18	24	8	14	64
22ª AISP	47	54	73	58	232
23ª AISP	27	18	30	22	97
TOTAL	7.616	7.013	6.874	6.799	28.302

FONTE: Geoprocessamento/SESP, BOU, Polícia Civil

TABELA 10 - REGISTROS DE CRIMES DE AMEAÇA, SEGUNDO AS ÁREAS INTEGRADAS DE SEGURANÇA PÚBLICA - PARANÁ 2007.

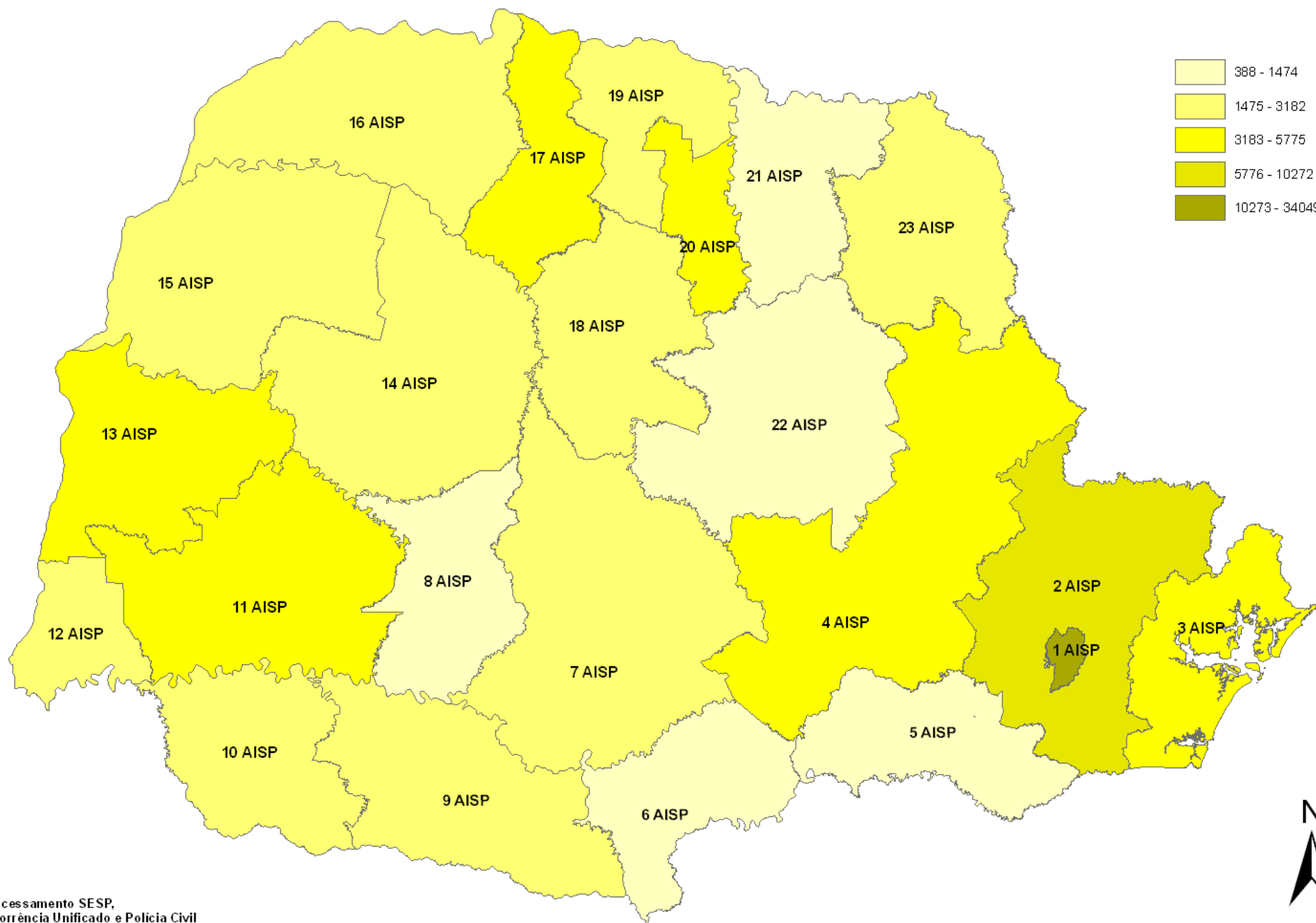
AISP	TRIMESTRE				TOTAL
	1º	2º	3º	4º	
1ª AISP	2.674	2.164	2164	2421	9.423
2ª AISP	2.031	1.979	1780	2025	7.815
3ª AISP	425	321	343	414	1.503
4ª AISP	838	777	687	848	3.150
5ª AISP	143	158	152	204	657
6ª AISP	259	180	188	211	838
7ª AISP	258	266	240	205	969
8ª AISP	61	57	55	66	239
9ª AISP	425	392	382	326	1.525
10ª AISP	408	382	377	489	1.656
11ª AISP	534	538	544	567	2.183
12ª AISP	466	417	434	523	1.840
13ª AISP	384	361	377	367	1.489
14ª AISP	247	227	202	238	914
15ª AISP	214	216	263	343	1.036
16ª AISP	246	237	253	292	1.028
17ª AISP	431	409	392	449	1.681
18ª AISP	232	223	219	300	974
19ª AISP	220	250	250	279	999
20ª AISP	670	640	668	771	2.749
21ª AISP	268	216	217	249	950
22ª AISP	216	185	165	207	773
23ª AISP	333	304	247	284	1.168
TOTAL	11.983	10.899	10.599	12.078	45.559

FONTE: Geoprocessamento/SESP, BOU, Polícia Civil

**GRÁFICO 9: REGISTROS DE ROUBOS CONSUMADOS, SEGUNDO AS SEMANAS DO ANO - PARANÁ
- 2007**



GRÁFICO 10: REGISTROS DE CRIMES DE AMEAÇA, SEGUNDO AS SEMANAS DO ANO - PARANÁ - 2007.



REGISTROS DE CRIMES CONSUMADOS DE ROUBO POR ÁREAS INTEGRADAS DE SEGURANÇA PÚBLICA SEGUNDO QUANTIDADES DE REGISTROS - PARANÁ 2007

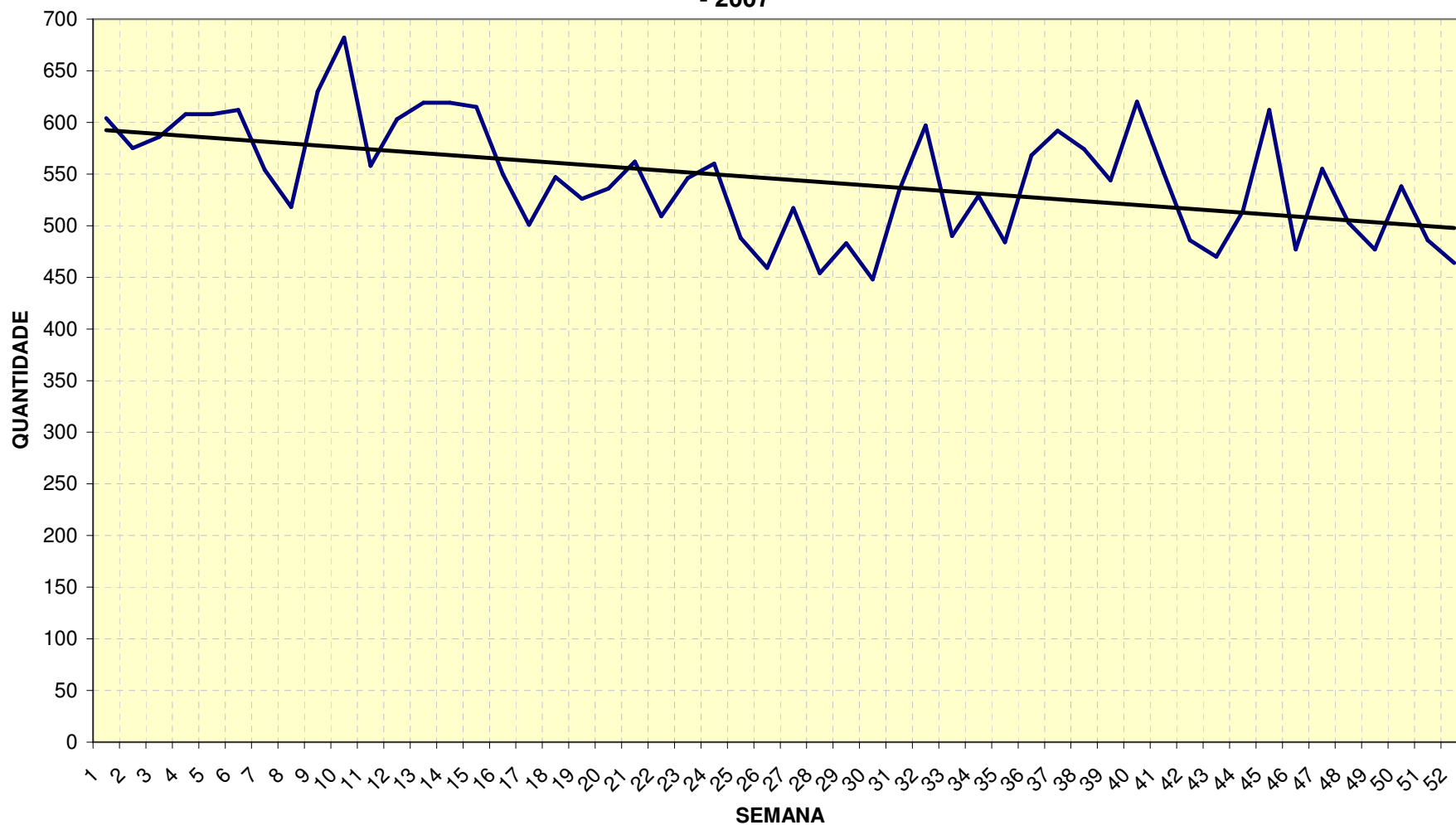
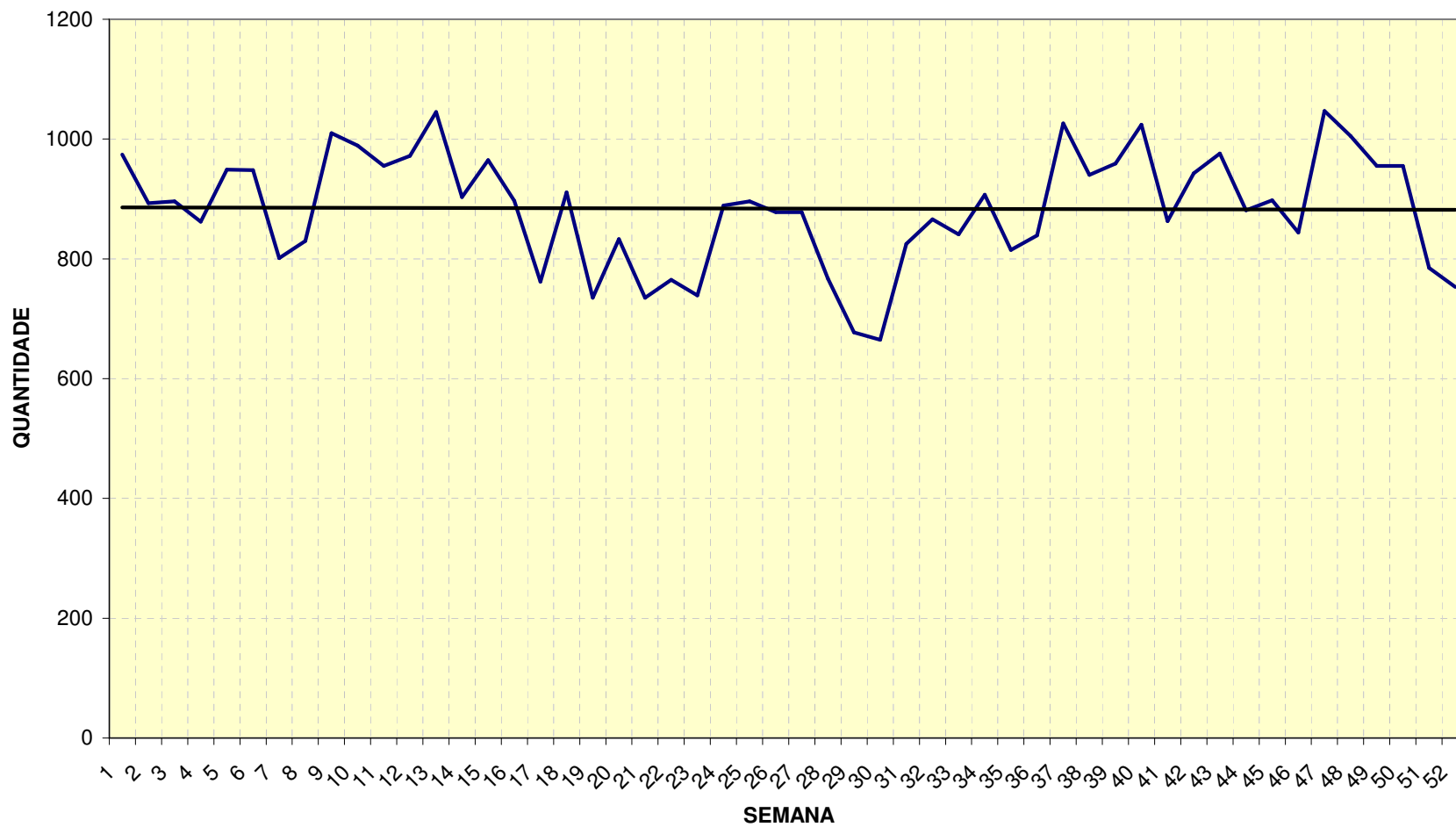

TABELA 11 - REGISTROS DE CRIMES DE LESÃO CORPORAL, SEGUNDO AS ÁREAS INTEGRADAS DE SEGURANÇA PÚBLICA - PARANÁ 2007

AISP	TRIMESTRE				TOTAL
	1º	2º	3º	4º	
1ª AISP	1.635	1.387	1.236	1.546	5.804
2ª AISP	945	916	909	1.060	3.830
3ª AISP	299	192	175	272	938
4ª AISP	446	411	368	430	1.655
5ª AISP	64	90	78	121	353
6ª AISP	111	93	63	89	356
7ª AISP	134	133	105	101	473
8ª AISP	43	28	17	29	117
9ª AISP	218	177	167	155	717
10ª AISP	167	137	164	220	688
11ª AISP	245	253	295	332	1.125
12ª AISP	218	166	176	222	782
13ª AISP	169	179	228	187	763
14ª AISP	114	123	146	164	547
15ª AISP	103	99	141	160	503
16ª AISP	179	161	149	184	673
17ª AISP	161	172	170	216	719
18ª AISP	102	134	118	160	514
19ª AISP	91	76	69	66	302
20ª AISP	194	248	244	252	938
21ª AISP	99	75	98	95	367
22ª AISP	110	115	111	139	475
23ª AISP	195	141	146	158	640
TOTAL	6.042	5.506	5.373	6.358	23.279

FONTE: Geoprocessamento/SESP, BOU, Polícia Civil

GRÁFICO 11: REGISTROS DE CRIMES DE LESÃO CORPORAL, SEGUNDO AS SEMANAS DO ANO - PARANÁ - 2007.

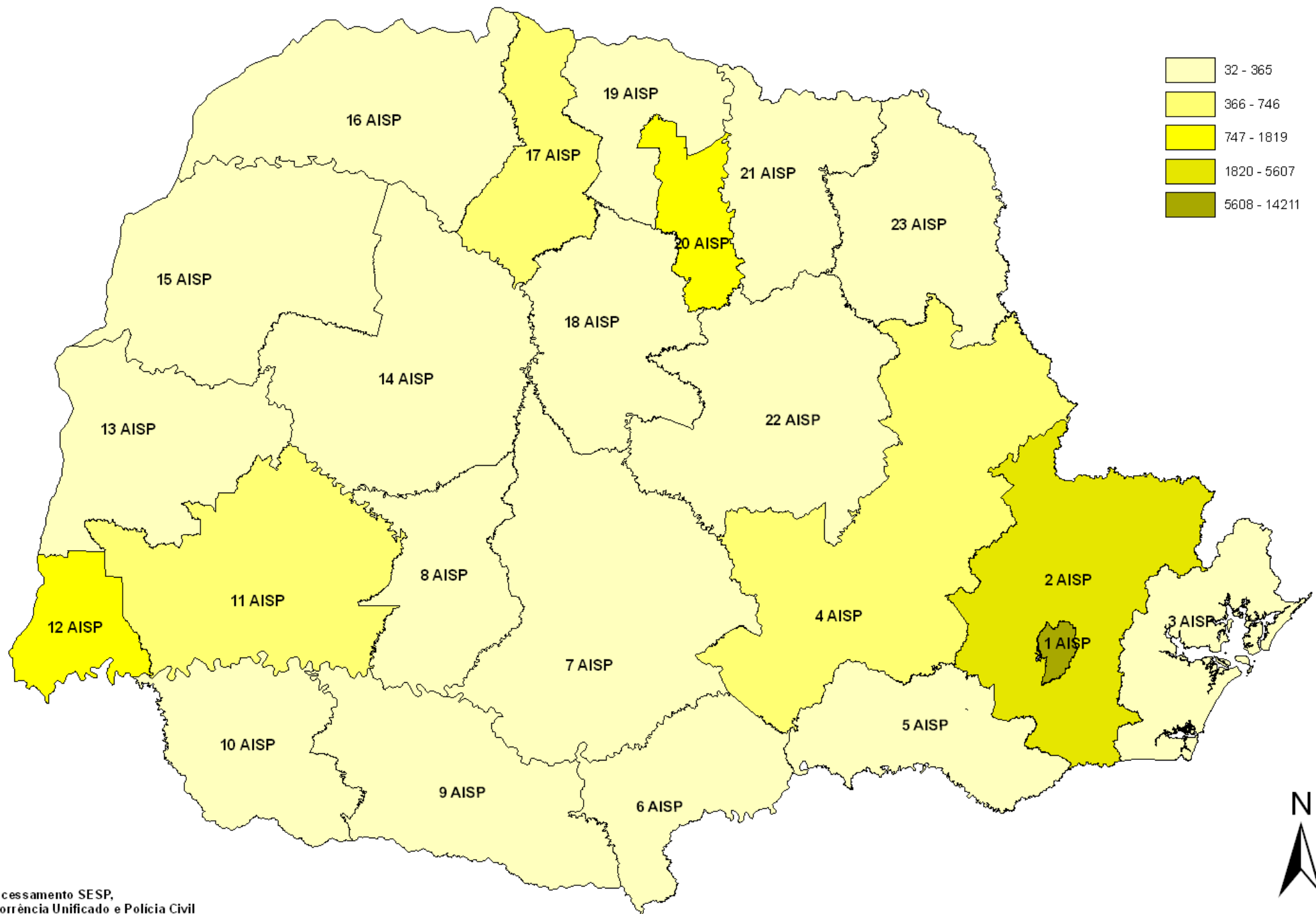
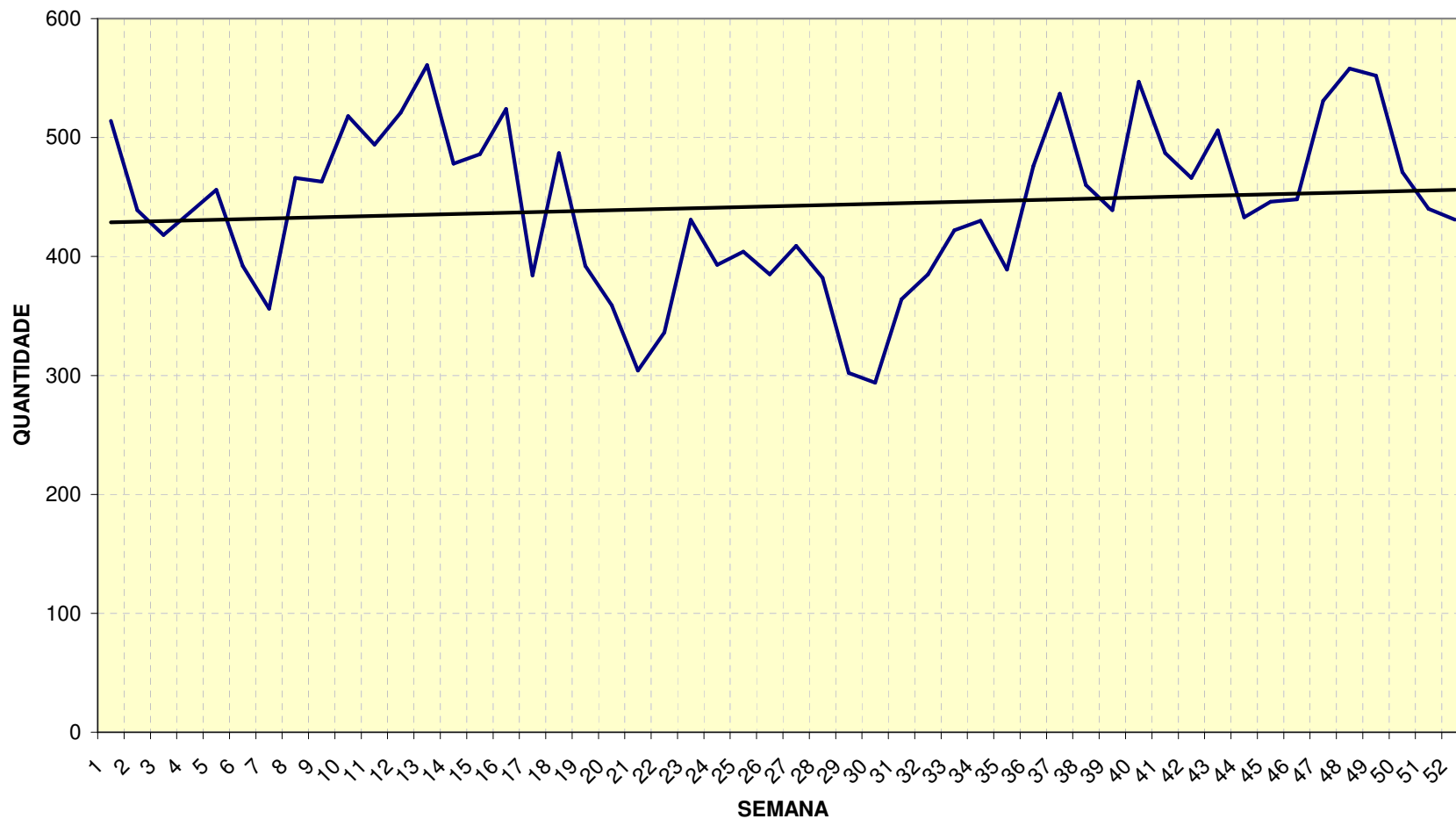

ESTADO DO PARANÁ
SECRETARIA DE ESTADO DA SEGURANÇA PÚBLICA
COORDENADORIA DE ANÁLISE E PLANEJAMENTO ESTRATÉGICO

TABELA 12 - VEÍCULOS FURTADOS, ROUBADOS E RECUPERADOS NA CAPITAL E NO ESTADO DO PARANÁ - 2007

LOCAL/ESPECIFICAÇÃO	MESES												TOTAL
	Janeiro	Fevereiro	Março	Abril	Maior	Junho	Julho	Agosto	Setembro	Outubro	Novembro	Dezembro	
CAPITAL													
Furto automóveis	174	177	209	203	230	206	212	256	260	240	259	210	2636
Furto camionetas	16	13	30	26	36	20	26	23	19	29	33	24	295
Furto motocicletas	23	20	26	29	19	24	22	25	23	27	25	43	306
Furto caminhões	3	2	5	2	1	3	5	2	4	5	5	2	39
Furto reboques	0	0	0	1	2	2	1	1	0	3	3	0	13
TOTAL DE FURTOS - CAPITAL	216	212	270	261	288	255	266	307	306	304	325	279	3289
Roubo automóveis	158	141	195	168	184	173	142	198	205	156	134	124	1978
Roubo camionetas	28	27	29	22	44	20	34	39	33	37	39	15	367
Roubos motocicletas	35	22	29	29	20	42	40	33	16	43	41	32	382
Roubos caminhões	7	5	5	4	4	4	3	1	2	9	4	5	53
Roubos reboques	1	1	0	0	0	2	1	2	0	0	2	1	10
TOTAL DE ROUBOS - CAPITAL	229	196	258	223	252	241	220	273	256	245	220	177	2790
TOTAL DE FURTOS E ROUBOS - CAPITAL	445	408	528	484	540	496	486	580	562	549	545	456	6079
Recuperado automóveis	160	170	155	211	223	179	146	196	192	248	178	178	2236
Recuperado camionetas	8	15	22	21	22	20	30	24	29	24	14	30	259
Recuperado motocicletas	28	15	25	15	29	21	25	28	29	31	21	20	287
Recuperado caminhões	7	5	5	10	8	17	10	6	6	7	3	2	86
Recuperado reboques	0	2	1	11	0	8	8	1	2	0	2	0	35
TOTAL RECUPERADOS - CAPITAL	203	207	208	268	282	245	219	255	258	310	218	230	2903
PARANÁ SEM A CAPITAL													
Furto	498	490	543	525	576	553	543	602	535	560	510	498	6433
Roubo	360	309	340	261	318	262	262	257	272	310	279	231	3461
TOTAL DE FURTO E ROUBO	858	799	883	786	894	815	805	859	807	870	789	729	9894
Recuperados	696	397	350	366	476	457	319	322	218	395	297	272	4565
PARANÁ													
TOTAL GERAL DE FURTOS E ROUBOS	1303	1207	1411	1270	1434	1311	1291	1439	1369	1419	1334	1185	15973
TOTAL GERAL DE VEÍCULOS	899	604	558	634	758	702	538	577	476	705	515	502	7468

FONTE: Setor de Informática da Delegacia de Furtos e Roubos de Veículos - DFRV

GRÁFICO 12: VEÍCULOS FURTADOS / ROUBADOS E RECUPERADOS POR MÊS - ANO 2007 - PARANÁ



GRÁFICO 13: REGISTROS DE CRIMES CONTRA A PESSOA NO ESTADO DO PARANÁ, SEGUNDO O DIA DA SEMANA E A FAIXA HORÁRIA DOS FATOS - 2007



Fonte: Geoprocessamento SESP, Boletim de Ocorrência Unificado e Polícia Civil

Nota: Madrugada compreende: hora do fato entre 00:00h e 05:59h

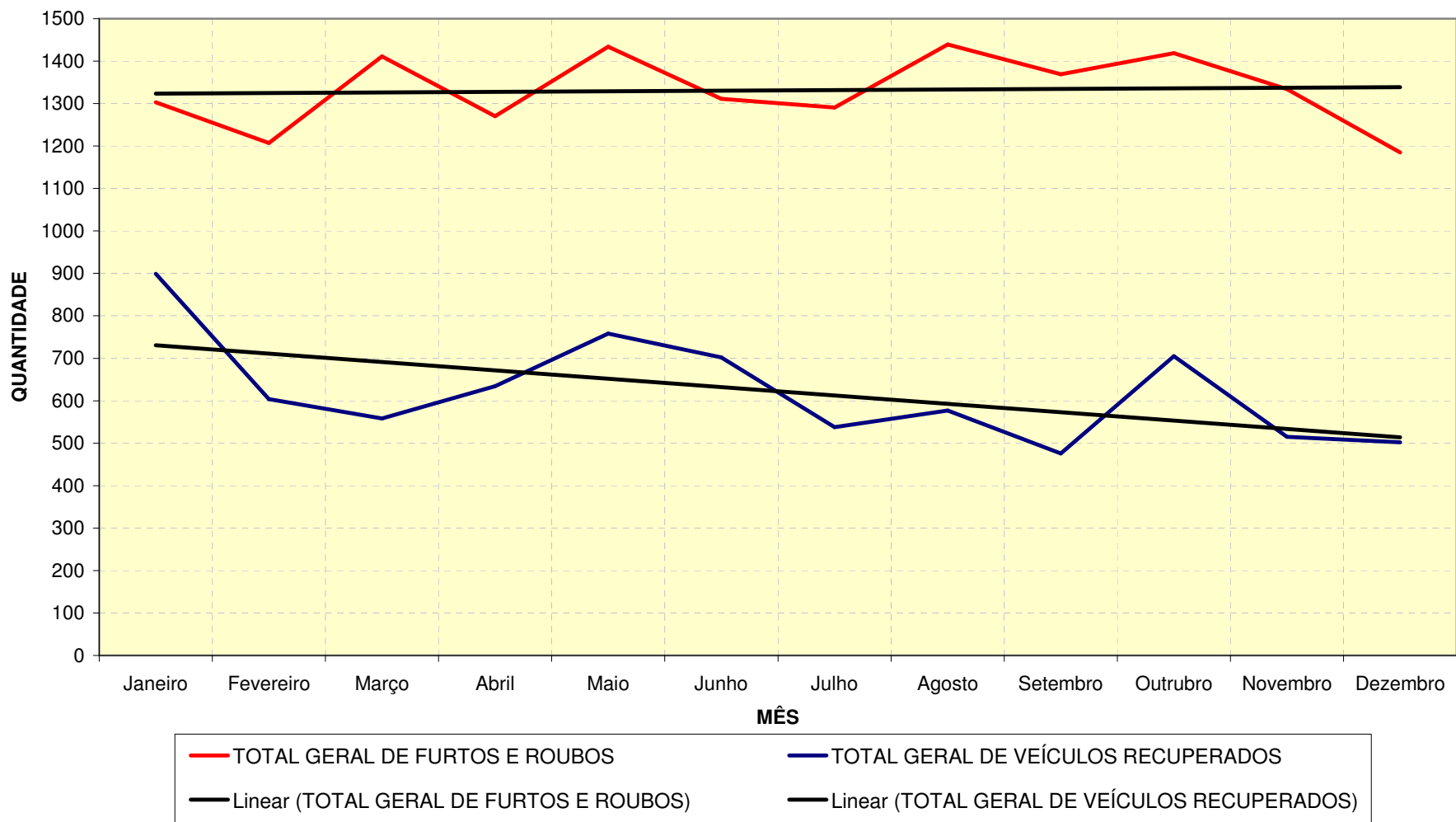
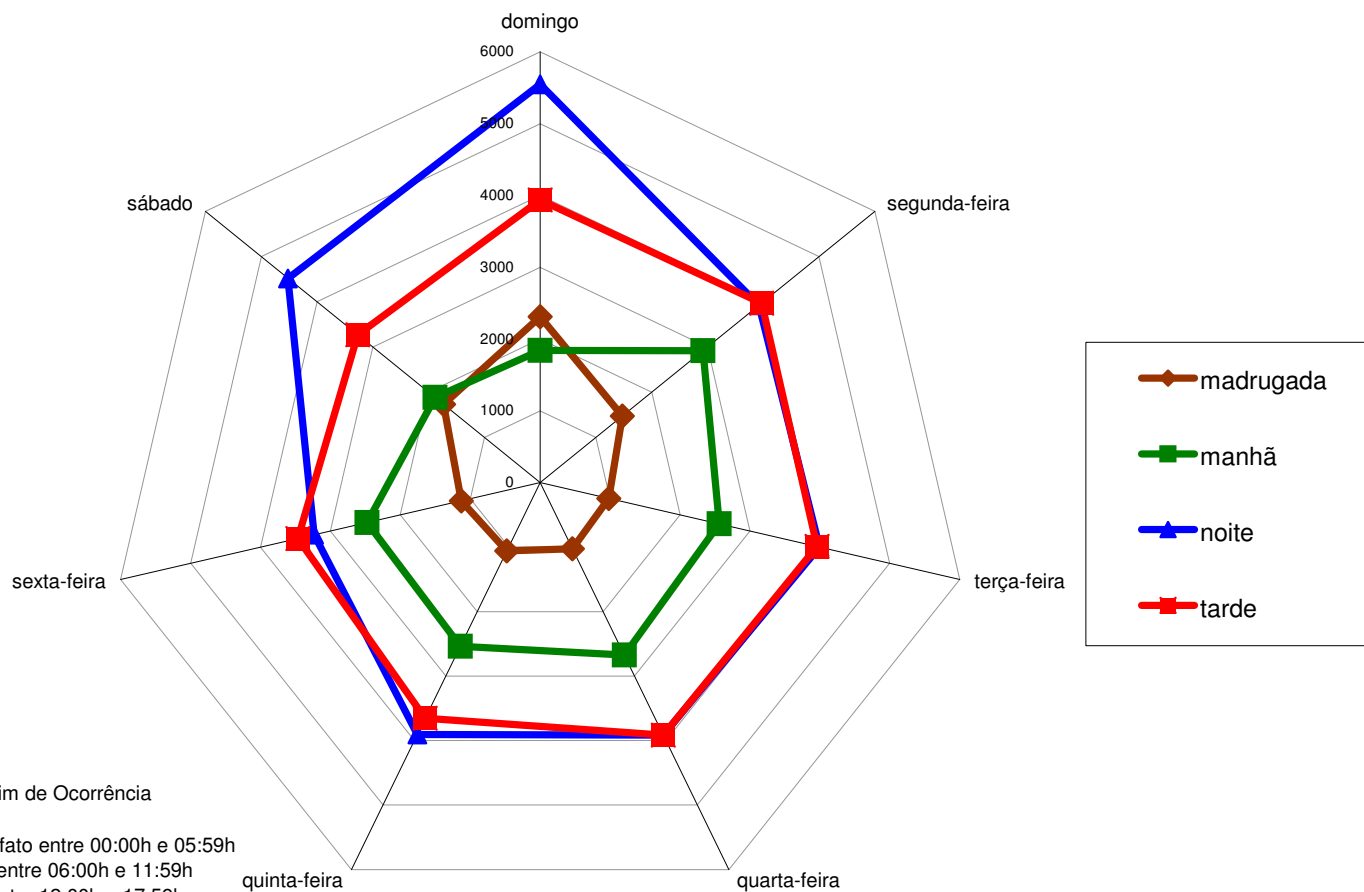
Manhã compreende: hora do fato entre 06:00h e 11:59h

Tarde compreende: hora do fato entre 12:00h e 17:59h

Noite compreende: hora do fato entre 18:00h e 23:59h

GRÁFICO 14: REGISTROS DE CRIMES CONTRA O PATRIMÔNIO NO ESTADO DO PARANÁ, SEGUNDO O DIA DA SEMANA E A FAIXA HORÁRIA DOS FATOS - 2007

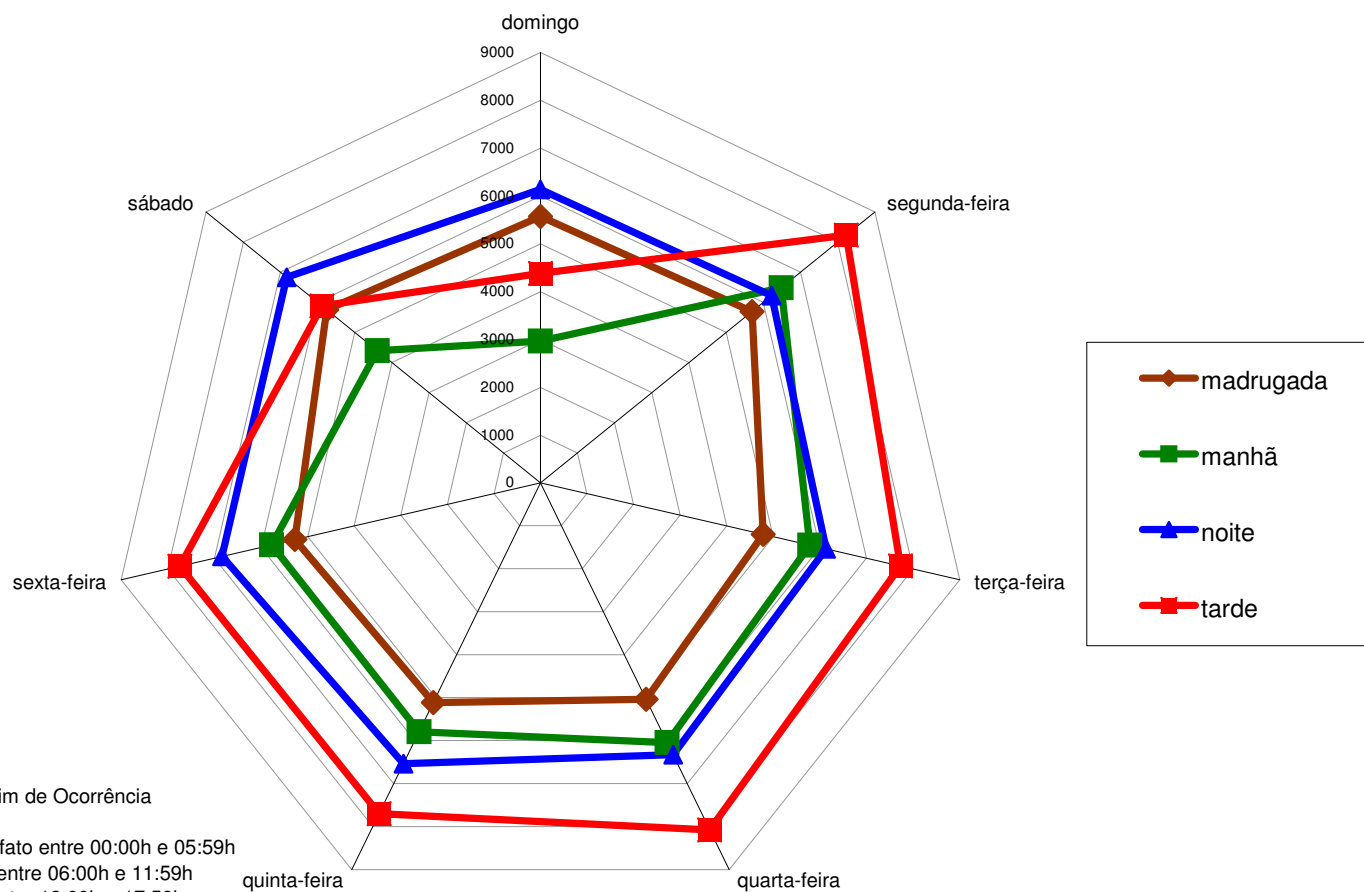

Fonte: Geoprocessamento SESP, Boletim de Ocorrência Unificado e Polícia Civil
 Nota: Madrugada compreende: hora do fato entre 00:00h e 05:59h
 Manhã compreende: hora do fato entre 06:00h e 11:59h
 Tarde compreende: hora do fato entre 12:00h e 17:59h
 Noite compreende: hora do fato entre 18:00h e 23:59h

GRÁFICO 15: REGISTROS DE CRIMES CONTRA OS COSTUMES NO ESTADO DO PARANÁ, SEGUNDO O DIA DA SEMANA E A FAIXA HORÁRIA DOS FATOS - 2007

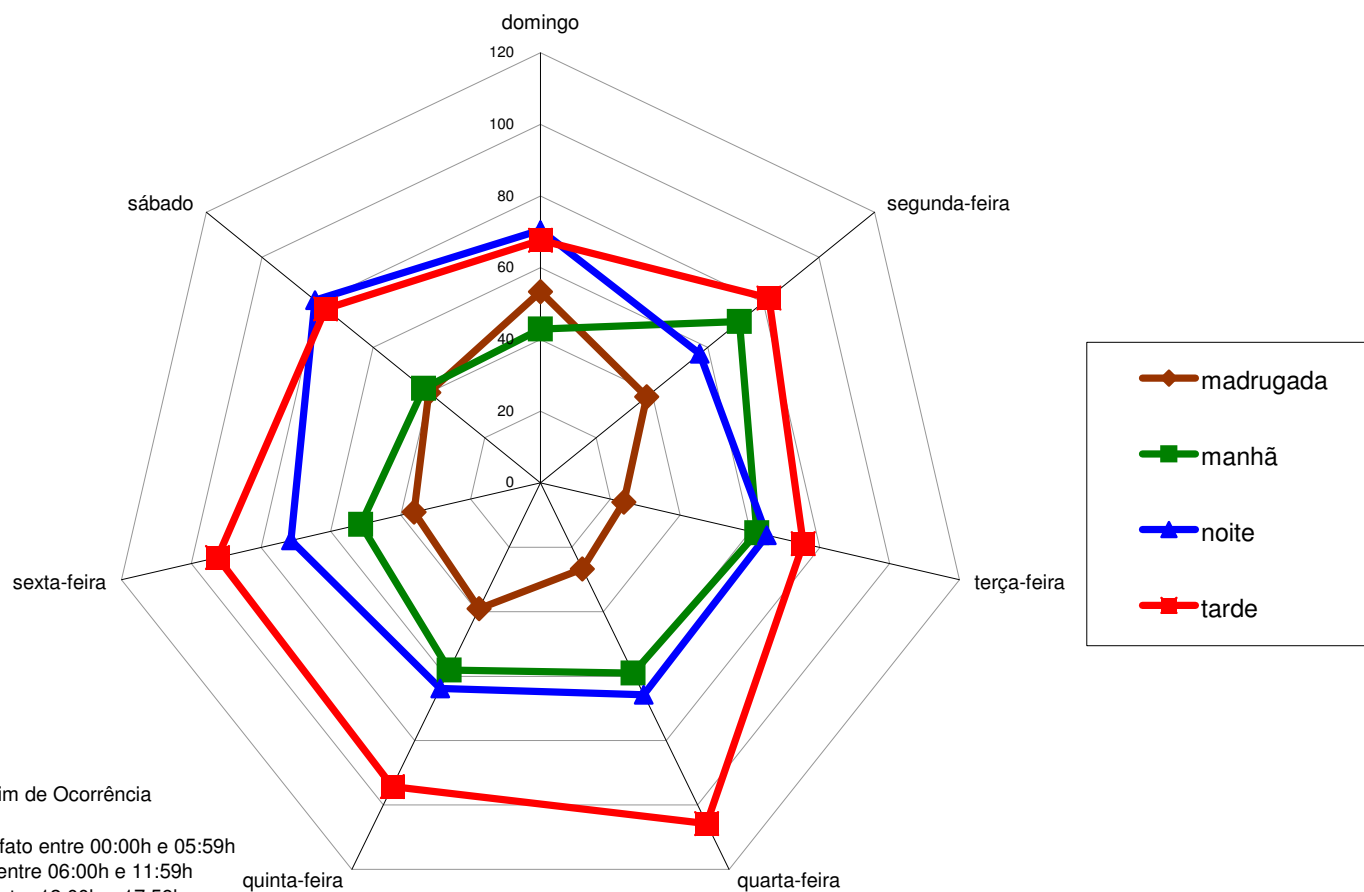

Fonte: Geoprocessamento SESP, Boletim de Ocorrência Unificado e Polícia Civil

Nota: Madrugada compreende: hora do fato entre 00:00h e 05:59h

Manhã compreende: hora do fato entre 06:00h e 11:59h

Tarde compreende: hora do fato entre 12:00h e 17:59h

Noite compreende: hora do fato entre 18:00h e 23:59h

TABELA 13 - INQUÉRITOS INSTAURADOS EM CURITIBA - 2003 À 2007.

CURITIBA	2003	2004	2005	2006	2007	VARIAÇÃO 2006/2007
Por Portaria	4.176	5.360	7.054	6.117	7.276	18,95
Por Requisição	746	328	499	555	334	-39,82
Por Representação	691	403	308	278	233	-16,19
Por Prisão em Flagrante	2.422	2.405	2.575	2.172	2.720	25,23
Outros	1.939	125	0	0	0	0,00
TOTAL	9.974	8.621	10.436	9.122	10.563	15,80

FONTE: Relatórios Mensais - GAP/DPC - PR

Nota 1: Os números referem-se a todos os crimes, não havendo especificidade

Nota 2 : Os períodos de tempo compreendem os meses de novembro do ano anterior a outubro do ano em questão

TABELA 14 - INQUÉRITOS INSTAURADOS NA REGIÃO METROPOLITANA DE CURITIBA - 2003 À 2007.

DPMETRO	2003	2004	2005	2006	2007	VARIAÇÃO 2006/2007
Por Portaria	2.323	2.326	3.926	3.534	3.538	0,11
Por Requisição	165	199	265	170	194	14,12
Por Representação	128	116	148	64	86	34,38
Por Prisão em Flagrante	1.046	1.321	1.626	1.564	2.116	35,29
Outros	0	0	0	0	0	0,00
TOTAL	3.662	3.962	5.965	5.332	5.934	11,29

FONTE: Relatórios Mensais - GAP/DPC - PR

Nota 1: Os números referem-se a todos os crimes, não havendo especificidade

Nota 2 : Os períodos de tempo compreendem os meses de novembro do ano anterior a outubro do ano em questão

TABELA 15 - INQUÉRITOS INSTAURADOS NO INTERIOR DO ESTADO DO PARANÁ - 2003 À 2007.

INTERIOR	2003	2004	2005	2006	2007	VARIAÇÃO 2006/2007
Por Portaria	16.695	17.796	19.948	17.032	22.357	31,26
Por Requisição	2.693	2.872	2.427	2.049	2.031	-0,88
Por Representação	1.111	933	810	572	795	38,99
Por Prisão em Flagrante	9.186	11.125	13.219	12.239	16.070	31,30
Outros	0	0	0	0	0	0,00
TOTAL	29.685	32.726	36.404	31.892	41.253	29,35

FONTE: Relatórios Mensais - GAP/DPC - PR

Nota 1: Os números referem-se a todos os crimes, não havendo especificidade

Nota 2 : Os períodos de tempo compreendem os meses de novembro do ano anterior a outubro do ano em questão

TABELA 16 - INQUÉRITOS INSTAURADOS NO PARANÁ - 2003 À 2007.

PARANÁ	2003	2004	2005	2006	2007	VARIAÇÃO 2006/2007
Por Portaria	23.194	25.482	30.928	26.683	33.171	24,32
Por Requisição	3.604	3.399	3.191	2.774	2.559	-7,75
Por Representação	1.930	1.452	1.266	914	1.114	21,88
Por Prisão em Flagrante	12.654	14.851	17.420	15.975	20.906	30,87
Outros	1.939	125	0	0	0	0,00
TOTAL	43.321	45.309	52.805	46.346	57.750	24,61

FONTE: Relatórios Mensais - GAP/DPC - PR

Nota 1: Os números referem-se a todos os crimes, não havendo especificidade

Nota 2 : Os períodos de tempo compreendem os meses de novembro do ano anterior a outubro do ano em questão

TABELA 17 - INQUÉRITOS CONCLUÍDOS EM CURITIBA - 2003 À 2007.

CURITIBA	2003	2004	2005	2006	2007	VARIAÇÃO 2006/2007
COM A PRISÃO DO AUTOR		2.156	3.203	2.624	3.021	15,13
COM DEF. DE AUTORIA		2.865	5.380	5.959	6.730	12,94
SEM DEF. DE AUTORIA		4.799	8.449	4.735	2.646	-44,12
POR FALTA DE OBJETO		30	80	93	1.526	1.540,86
TOTAL	0	9.850	17.112	13.411	13.923	3,82

FONTE: Relatórios Mensais - GAP/DPC - PR

Nota 1: Os números referem-se a todos os crimes, não havendo especificidade

Nota 2 : Os períodos de tempo compreendem os meses de novembro do ano anterior a outubro do ano em questão.

TABELA 18 - INQUÉRITOS CONCLUÍDOS NA REGIÃO METROPOLITANA DE CURITIBA - 2003 À 2007.

DPMETRO	2003	2004	2005	2006	2007	VARIAÇÃO 2006/2007
COM A PRISÃO DO AUTOR	579	1.356	1.560	1.670	2.063	23,53
COM DEF. DE AUTORIA	1.272	1.356	1.563	1.327	1.809	36,32
SEM DEF. DE AUTORIA	191	1.027	1.340	318	1.910	500,63
POR FALTA DE OBJETO	26	158	134	115	256	122,61
TOTAL	2.068	3.897	4.597	3.430	6.038	76,03

FONTE: Relatórios Mensais - GAP/DPC - PR

Nota 1: Os números referem-se a todos os crimes, não havendo especificidade

Nota 2 : Os períodos de tempo compreendem os meses de novembro do ano anterior a outubro do ano em questão.

TABELA 19 - INQUÉRITOS CONCLUÍDOS NO INTERIOR DO ESTADO DO PARANÁ - 2003 À 2007.

INTERIOR	2003	2004	2005	2006	2007	VARIAÇÃO 2006/2007
COM A PRISÃO DO AUTOR	7.715	9.778	10.688	10.325	14.675	42,13
COM DEF. DE AUTORIA	14.077	14.227	18.531	14.206	19.878	39,93
SEM DEF. DE AUTORIA	3.256	2.945	4.008	4.047	6.312	55,97
POR FALTA DE OBJETO	452	858	544	2.009	3.626	80,49
TOTAL	25.500	27.808	33.771	30.587	44.491	45,46

FONTE: Relatórios Mensais - GAP/DPC - PR

Nota 1: Os números referem-se a todos os crimes, não havendo especificidade

Nota 2 : Os períodos de tempo compreendem os meses de novembro do ano anterior a outubro do ano em questão.

TABELA 20 - INQUÉRITOS CONCLUÍDOS NO PARANÁ - 2003 À 2007.

PARANÁ	2003	2004	2005	2006	2007	VARIAÇÃO 2006/2007
COM A PRISÃO DO AUTOR	8.294	13.290	15.451	14.619	19.759	35,16
COM DEF. DE AUTORIA	15.349	18.448	25.474	21.492	28.417	32,22
SEM DEF. DE AUTORIA	3.447	8.771	13.797	9.100	10.868	19,43
POR FALTA DE OBJETO	478	1.046	758	2.217	5.408	143,93
TOTAL	27.568	41.555	55.480	47.428	64.452	35,89

FONTE: Relatórios Mensais - GAP/DPC - PR

Nota 1: Os números referem-se a todos os crimes, não havendo especificidade

Nota 2 : Os períodos de tempo compreendem os meses de novembro do ano anterior a outubro do ano em questão.

MAPA 11: ÁREAS INTEGRADAS DE SEGURANÇA PÚBLICA DO PARANÁ POR MUNICÍPIO

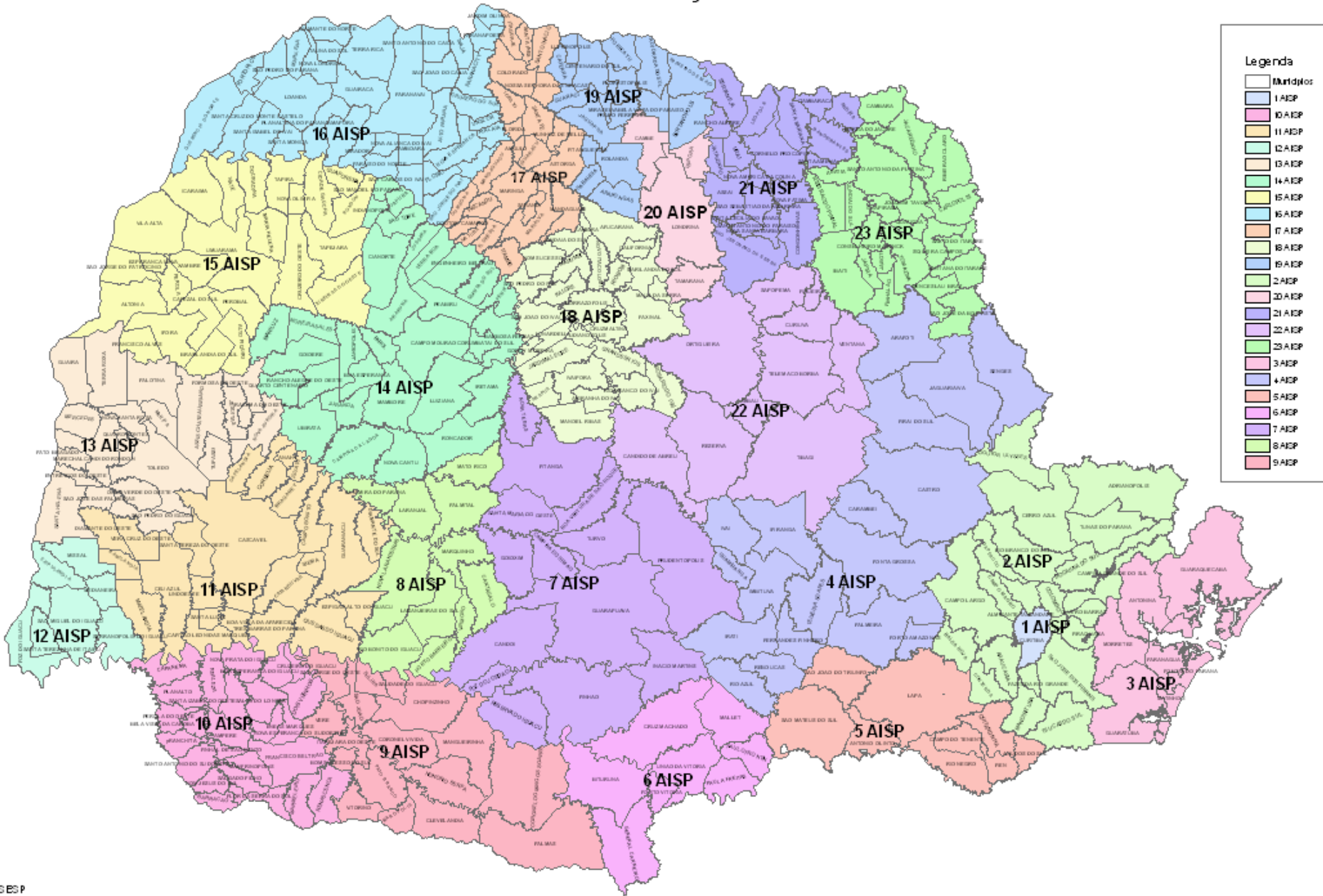

Legenda

[White box]	Municípios
[Light blue box]	1 AISP
[Light orange box]	10 AISP
[Light yellow box]	11 AISP
[Light green box]	12 AISP
[Light pink box]	13 AISP
[Light cyan box]	14 AISP
[Light purple box]	15 AISP
[Light blue box]	16 AISP
[Light green box]	17 AISP
[Light yellow box]	18 AISP
[Light orange box]	19 AISP
[Light pink box]	20 AISP
[Light cyan box]	21 AISP
[Light purple box]	22 AISP
[Light green box]	23 AISP
[Light blue box]	2 AISP
[Light orange box]	3 AISP
[Light yellow box]	4 AISP
[Light green box]	5 AISP
[Light pink box]	6 AISP
[Light cyan box]	7 AISP
[Light purple box]	8 AISP
[Light blue box]	9 AISP